


# Catálogo de produtos 2026/2027

MAXITEL | Benguela | WhatsApp para cotações: +244 931 401 660



EFAPEL | EFAPEL LOGUS 90 — Acabamentos
**Animato — Alumina/Alumina**
**Ref. AA**
Código de acabamento · A combinar com mecanismo, espelho e tecla/centro compatíveis



EFAPEL | EFAPEL LOGUS 90 — Acabamentos
**Aquarella — Alumina**
**Ref. AL**
Código de acabamento · A combinar com mecanismo, espelho e tecla/centro compatíveis



EFAPEL | EFAPEL LOGUS 90 — Acabamentos
**Animato — Alumina/Gris**
**Ref. AS**
Código de acabamento · A combinar com mecanismo, espelho e tecla/centro compatíveis



EFAPEL | EFAPEL LOGUS 90 — Acabamentos
**Animato — Branco/Branco**
**Ref. BB**
Código de acabamento · A combinar com mecanismo, espelho e tecla/centro compatíveis



EFAPEL | EFAPEL LOGUS 90 — Acabamentos
**Base — Branco**
**Ref. BR**
Código de acabamento · A combinar com mecanismo, espelho e tecla/centro compatíveis



EFAPEL | EFAPEL LOGUS 90 — Acabamentos
**Animato — Rubro/Gris**
**Ref. BS**
Código de acabamento · A combinar com mecanismo, espelho e tecla/centro compatíveis



EFAPEL | EFAPEL LOGUS 90 — Acabamentos
**Crystal — Cristal/Alumina**
**Ref. CA**
Código de acabamento · A combinar com mecanismo, espelho e tecla/centro compatíveis



EFAPEL | EFAPEL LOGUS 90 — Acabamentos
**Crystal — Cristal/Gelo**
**Ref. CG**
Código de acabamento · A combinar com mecanismo, espelho e tecla/centro compatíveis



EFAPEL | EFAPEL LOGUS 90 — Acabamentos
**Crystal — Cristal/Pérola**
**Ref. CP**
Código de acabamento · A combinar com mecanismo, espelho e tecla/centro compatíveis



EFAPEL | EFAPEL LOGUS 90 — Acabamentos
**Crystal — Cristal/Gris**
**Ref. CS**
Código de acabamento · A combinar com mecanismo, espelho e tecla/centro compatíveis



EFAPEL | EFAPEL LOGUS 90 — Acabamentos
**Animato — Verde/Gelo**
**Ref. DG**
Código de acabamento · A combinar com mecanismo, espelho e tecla/centro compatíveis



EFAPEL | EFAPEL LOGUS 90 — Acabamentos
**Animato — Gelo/Gelo**
**Ref. EE**
Código de acabamento · A combinar com mecanismo, espelho e tecla/centro compatíveis



EFAPEL | EFAPEL LOGUS 90 — Acabamentos
**Arbore — Faia/Pérola**
**Ref. FP**
Código de acabamento · A combinar com mecanismo, espelho e tecla/centro compatíveis



EFAPEL | EFAPEL LOGUS 90 — Acabamentos
**Petra — Granito/Alumina**
**Ref. GA**
Código de acabamento · A combinar com mecanismo, espelho e tecla/centro compatíveis



EFAPEL | EFAPEL LOGUS 90 — Acabamentos
**Aquarella — Gelo**
**Ref. GE**
Código de acabamento · A combinar com mecanismo, espelho e tecla/centro compatíveis



EFAPEL | EFAPEL LOGUS 90 — Acabamentos
**Petra — Granito/Gelo**
**Ref. GG**
Código de acabamento · A combinar com mecanismo, espelho e tecla/centro compatíveis



EFAPEL | EFAPEL LOGUS 90 — Acabamentos
**Petra — Granito/Pérola**
**Ref. GP**
Código de acabamento · A combinar com mecanismo, espelho e tecla/centro compatíveis



EFAPEL | EFAPEL LOGUS 90 — Acabamentos
**Petra — Granito/Gris**
**Ref. GS**
Código de acabamento · A combinar com mecanismo, espelho e tecla/centro compatíveis



EFAPEL | EFAPEL LOGUS 90 — Acabamentos
**Metallo — Inox/Alumina**
**Ref. IA**
Código de acabamento · A combinar com mecanismo, espelho e tecla/centro compatíveis



EFAPEL | EFAPEL LOGUS 90 — Acabamentos
**Aquarella — Gris**
**Ref. IS**
Código de acabamento · A combinar com mecanismo, espelho e tecla/centro compatíveis



EFAPEL | EFAPEL LOGUS 90 — Acabamentos
**Animato — Laranja/Gelo**
**Ref. JG**
Código de acabamento · A combinar com mecanismo, espelho e tecla/centro compatíveis



EFAPEL | EFAPEL LOGUS 90 — Acabamentos
**Arbore — Cerejeira/Pérola**
**Ref. JP**
Código de acabamento · A combinar com mecanismo, espelho e tecla/centro compatíveis



EFAPEL | EFAPEL LOGUS 90 — Acabamentos
**Base — Marfim**
**Ref. MF**
Código de acabamento · A combinar com mecanismo, espelho e tecla/centro compatíveis



EFAPEL | EFAPEL LOGUS 90 — Acabamentos
**Animato — Marfim/Marfim**
**Ref. MM**
Código de acabamento · A combinar com mecanismo, espelho e tecla/centro compatíveis



EFAPEL | EFAPEL LOGUS 90 — Acabamentos
**Arbore — Mogno/Gris**
**Ref. MS**
Código de acabamento · A combinar com mecanismo, espelho e tecla/centro compatíveis



EFAPEL | EFAPEL LOGUS 90 — Acabamentos
**Arbore — Nogueira/Alumina**
**Ref. NA**
Código de acabamento · A combinar com mecanismo, espelho e tecla/centro compatíveis



EFAPEL | EFAPEL LOGUS 90 — Acabamentos
**Metallo — Ouro/Pérola**
**Ref. OP**
Código de acabamento · A combinar com mecanismo, espelho e tecla/centro compatíveis



EFAPEL | EFAPEL LOGUS 90 — Acabamentos
**Aquarella — Pérola**
**Ref. PE**
Código de acabamento · A combinar com mecanismo, espelho e tecla/centro compatíveis



EFAPEL | EFAPEL LOGUS 90 — Acabamentos
**Animato — Pérola/Pérola**
**Ref. PP**
Código de acabamento · A combinar com mecanismo, espelho e tecla/centro compatíveis



EFAPEL | EFAPEL LOGUS 90 — Acabamentos
**Metallo — Níquel/Gris**
**Ref. QS**
Código de acabamento · A combinar com mecanismo, espelho e tecla/centro compatíveis



EFAPEL | EFAPEL LOGUS 90 — Acabamentos
**Animato — Amarelo/Gelo**
**Ref. RG**
Código de acabamento · A combinar com mecanismo, espelho e tecla/centro compatíveis



EFAPEL | EFAPEL LOGUS 90 — Acabamentos
**Metallo — Crómio/Gris**
**Ref. RS**
Código de acabamento · A combinar com mecanismo, espelho e tecla/centro compatíveis



EFAPEL | EFAPEL LOGUS 90 — Acabamentos
**Animato — Gris/Gris**
**Ref. SS**
Código de acabamento · A combinar com mecanismo, espelho e tecla/centro compatíveis



EFAPEL | EFAPEL LOGUS 90 — Acabamentos
**Metallo — Titânio/Pérola**
**Ref. TP**
Código de acabamento · A combinar com mecanismo, espelho e tecla/centro compatíveis



EFAPEL | EFAPEL LOGUS 90 — Acabamentos
**Animato — Tijolo/Gris**
**Ref. TS**
Código de acabamento · A combinar com mecanismo, espelho e tecla/centro compatíveis



EFAPEL | EFAPEL LOGUS 90 — Acabamentos
**Metallo — Alumínio/Gris**
**Ref. US**
Código de acabamento · A combinar com mecanismo, espelho e tecla/centro compatíveis



EFAPEL | EFAPEL LOGUS 90 — Acabamentos
**Animato — Vermelho/Gelo**
**Ref. VG**
Código de acabamento · A combinar com mecanismo, espelho e tecla/centro compatíveis



EFAPEL | EFAPEL LOGUS 90 — Acabamentos
**Animato — Azul/Gelo**
**Ref. ZG**
Código de acabamento · A combinar com mecanismo, espelho e tecla/centro compatíveis



EFAPEL | EFAPEL LOGUS 90 — Espelhos
**Espelho Schuko monobloco**
**Ref. 90902 T**
Acabamentos Base: BR, MF; Aquarella: GE, PE, AL, IS · Confirmar combinação



EFAPEL | EFAPEL LOGUS 90 — Espelhos
**Espelho Schuko monobloco com obturador**
**Ref. 90903 T**
Acabamentos Base: BR, MF; Aquarella: GE, PE, AL, IS · Confirmar combinação



EFAPEL | EFAPEL LOGUS 90 — Espelhos
**Espelho para tomada francesa monobloco com obturador**
**Ref. 90904 T**
Acabamentos Base: BR, MF; Aquarella: GE, PE, AL, IS · Confirmar combinação



EFAPEL | EFAPEL LOGUS 90 — Espelhos
**Espelho simples**
**Ref. 90910 T**
Montagem horizontal ou vertical · Base, Aquarella, Animato, Crystal, Metallo, Arbore e Petra; seleccionar acabamento



EFAPEL | EFAPEL LOGUS 90 — Espelhos
**Espelho duplo**
**Ref. 90920 T**
Montagem horizontal ou vertical · Base, Aquarella, Animato, Crystal, Metallo, Arbore e Petra; seleccionar acabamento



EFAPEL | EFAPEL LOGUS 90 — Espelhos
**Espelho triplo**
**Ref. 90930 T**
Montagem horizontal ou vertical · Base, Aquarella, Animato, Crystal, Metallo, Arbore e Petra; seleccionar acabamento



EFAPEL | EFAPEL LOGUS 90 — Espelhos
**Espelho quádruplo**
**Ref. 90940 T**
Montagem horizontal ou vertical · Base, Aquarella, Animato, Crystal, Metallo, Arbore e Petra; seleccionar acabamento



EFAPEL | EFAPEL LOGUS 90 — Espelhos
**Espelho quíntuplo**
**Ref. 90950 T**
Acabamentos Base: BR, MF; Aquarella: GE, PE, AL, IS · Confirmar combinação



EFAPEL | EFAPEL LOGUS 90 — Espelhos
**Espelho estanque IP44**
**Ref. 90961 T**
Acabamentos Base: BR, MF; Aquarella: GE, PE, AL, IS · Confirmar combinação



EFAPEL | EFAPEL LOGUS 90 — Mecanismos de comando
**Interruptor unipolar — 10 AX, 250 V**
**Ref. 21011**
Série LOGUS 90 / MEC 21 · Confirmar configuração e disponibilidade



EFAPEL | EFAPEL LOGUS 90 — Mecanismos de comando
**Interruptor luminoso — 10 AX, 250 V**
**Ref. 21012**
Série LOGUS 90 / MEC 21 · Confirmar configuração e disponibilidade



EFAPEL | EFAPEL LOGUS 90 — Mecanismos de comando
**Interruptor com sinalização — 10 AX, 250 V**
**Ref. 21013**
Série LOGUS 90 / MEC 21 · Confirmar configuração e disponibilidade



EFAPEL | EFAPEL LOGUS 90 — Mecanismos de comando
**Interruptor bipolar — 10 AX, 250 V**
**Ref. 21021**
Série LOGUS 90 / MEC 21 · Confirmar configuração e disponibilidade



EFAPEL | EFAPEL LOGUS 90 — Mecanismos de comando
**Interruptor bipolar com sinalização — 10 AX, 250 V**
**Ref. 21023**
Série LOGUS 90 / MEC 21 · Confirmar configuração e disponibilidade



EFAPEL | EFAPEL LOGUS 90 — Mecanismos de comando
**Interruptor bipolar com sinalização — 20 A, 250 V**
**Ref. 21024**
Série LOGUS 90 / MEC 21 · Confirmar configuração e disponibilidade



EFAPEL | EFAPEL LOGUS 90 — Mecanismos de comando
**Interruptor Card-system**
**Ref. 21031**
Série LOGUS 90 / MEC 21 · Confirmar configuração e disponibilidade



EFAPEL | EFAPEL LOGUS 90 — Mecanismos de comando
**Interruptor horário digital de 1 circuito**
**Ref. 21041**
Série LOGUS 90 / MEC 21 · Confirmar configuração e disponibilidade



EFAPEL | EFAPEL LOGUS 90 — Mecanismos de comando
**Interruptor horário digital de 2 circuitos**
**Ref. 21042**
Série LOGUS 90 / MEC 21 · Confirmar configuração e disponibilidade



EFAPEL | EFAPEL LOGUS 90 — Mecanismos de comando
**Inversor de grupo**
**Ref. 21051**
Série LOGUS 90 / MEC 21 · Confirmar configuração e disponibilidade



EFAPEL | EFAPEL LOGUS 90 — Mecanismos de comando
**Inversor de grupo luminoso**
**Ref. 21052**
Série LOGUS 90 / MEC 21 · Confirmar configuração e disponibilidade



EFAPEL | EFAPEL LOGUS 90 — Mecanismos de comando
**Comutador de lustre — 10 AX, 250 V**
**Ref. 21061**
Série LOGUS 90 / MEC 21 · Confirmar configuração e disponibilidade



EFAPEL | EFAPEL LOGUS 90 — Mecanismos de comando
**Comutador de lustre de 20 A**
**Ref. 21065**
Série LOGUS 90 / MEC 21 · Confirmar configuração e disponibilidade



EFAPEL | EFAPEL LOGUS 90 — Mecanismos de comando
**Comutador de escada — 10 AX, 250 V**
**Ref. 21071**
Série LOGUS 90 / MEC 21 · Confirmar configuração e disponibilidade



EFAPEL | EFAPEL LOGUS 90 — Mecanismos de comando
**Comutador de escada luminoso**
**Ref. 21072**
Série LOGUS 90 / MEC 21 · Confirmar configuração e disponibilidade



EFAPEL | EFAPEL LOGUS 90 — Mecanismos de comando
**Comutador de escada com sinalização**
**Ref. 21073**
Série LOGUS 90 / MEC 21 · Confirmar configuração e disponibilidade



EFAPEL | EFAPEL LOGUS 90 — Mecanismos de comando
**Comutador de escada de 20 A**
**Ref. 21075**
Série LOGUS 90 / MEC 21 · Confirmar configuração e disponibilidade



EFAPEL | EFAPEL LOGUS 90 — Mecanismos de comando
**Interruptor triplo — 10 AX, 250 V**
**Ref. 21088**
Série LOGUS 90 / MEC 21 · Confirmar configuração e disponibilidade



EFAPEL | EFAPEL LOGUS 90 — Mecanismos de comando
**Botão de cordão**
**Ref. 21091**
Série LOGUS 90 / MEC 21 · Confirmar configuração e disponibilidade



EFAPEL | EFAPEL LOGUS 90 — Mecanismos de comando
**Comutador de cordão**
**Ref. 21092**
Série LOGUS 90 / MEC 21 · Confirmar configuração e disponibilidade



EFAPEL | EFAPEL LOGUS 90 — Mecanismos de comando
**Comutador de escada duplo**
**Ref. 21101**
Série LOGUS 90 / MEC 21 · Confirmar configuração e disponibilidade



EFAPEL | EFAPEL LOGUS 90 — Mecanismos de comando
**Comutador de escada duplo de 20 A**
**Ref. 21103**
Série LOGUS 90 / MEC 21 · Confirmar configuração e disponibilidade



EFAPEL | EFAPEL LOGUS 90 — Mecanismos de comando
**Botão basculante (NA + NF)**
**Ref. 21150**
Série LOGUS 90 / MEC 21 · Confirmar configuração e disponibilidade



EFAPEL | EFAPEL LOGUS 90 — Mecanismos de comando
**Botão basculante**
**Ref. 21151**
Série LOGUS 90 / MEC 21 · Confirmar configuração e disponibilidade



EFAPEL | EFAPEL LOGUS 90 — Mecanismos de comando
**Botão basculante luminoso de 250 V**
**Ref. 21152**
Série LOGUS 90 / MEC 21 · Confirmar configuração e disponibilidade



EFAPEL | EFAPEL LOGUS 90 — Mecanismos de comando
**Botão basculante com sinalização independente**
**Ref. 21153**
Série LOGUS 90 / MEC 21 · Confirmar configuração e disponibilidade



EFAPEL | EFAPEL LOGUS 90 — Mecanismos de comando
**Botão basculante duplo (2NA + 2NF)**
**Ref. 21154**
Série LOGUS 90 / MEC 21 · Confirmar configuração e disponibilidade



EFAPEL | EFAPEL LOGUS 90 — Mecanismos de comando
**Botão basculante com identificação**
**Ref. 21155**
Série LOGUS 90 / MEC 21 · Confirmar configuração e disponibilidade



EFAPEL | EFAPEL LOGUS 90 — Mecanismos de comando
**Botão basculante duplo**
**Ref. 21156**
Série LOGUS 90 / MEC 21 · Confirmar configuração e disponibilidade



EFAPEL | EFAPEL LOGUS 90 — Mecanismos de comando
**Botão basculante / comutador de escada**
**Ref. 21159**
Série LOGUS 90 / MEC 21 · Confirmar configuração e disponibilidade



EFAPEL | EFAPEL LOGUS 90 — Mecanismos de comando
**Botão basculante luminoso de 12 V**
**Ref. 21162**
Série LOGUS 90 / MEC 21 · Confirmar configuração e disponibilidade



EFAPEL | EFAPEL LOGUS 90 — Mecanismos de comando
**Botão de pressão electrónico quádruplo de MBT**
**Ref. 21164**
Série LOGUS 90 / MEC 21 · Confirmar configuração e disponibilidade



EFAPEL | EFAPEL LOGUS 90 — Mecanismos de comando
**Botão basculante com identificação de 12 V**
**Ref. 21165**
Série LOGUS 90 / MEC 21 · Confirmar configuração e disponibilidade



EFAPEL | EFAPEL LOGUS 90 — Mecanismos de comando
**Comutador rotativo de 16 A**
**Ref. 21301**
Série LOGUS 90 / MEC 21 · Confirmar configuração e disponibilidade



EFAPEL | EFAPEL LOGUS 90 — Mecanismos de comando
**Interruptor rotativo de 16 A**
**Ref. 21302**
Série LOGUS 90 / MEC 21 · Confirmar configuração e disponibilidade



EFAPEL | EFAPEL LOGUS 90 — Mecanismos de comando
**Botão de chave**
**Ref. 21351**
Série LOGUS 90 / MEC 21 · Confirmar configuração e disponibilidade



EFAPEL | EFAPEL LOGUS 90 — Mecanismos de comando
**Comutador de chave**
**Ref. 21352**
Série LOGUS 90 / MEC 21 · Confirmar configuração e disponibilidade



EFAPEL | EFAPEL LOGUS 90 — Teclas e centros
**Centro para comando geral de persiana com sensor IR**
**Ref. 90311 T**
Série LOGUS 90 / MEC 21 · Confirmar configuração e disponibilidade



EFAPEL | EFAPEL LOGUS 90 — Teclas e centros
**Centro para comando local de persiana com sensor IR**
**Ref. 90312 T**
Série LOGUS 90 / MEC 21 · Confirmar configuração e disponibilidade



EFAPEL | EFAPEL LOGUS 90 — Teclas e centros
**Centro para botão / comutador de chave**
**Ref. 90351 T**
Série LOGUS 90 / MEC 21 · Confirmar configuração e disponibilidade



EFAPEL | EFAPEL LOGUS 90 — Teclas e centros
**Centro para detector de movimento**
**Ref. 90401 T**
Série LOGUS 90 / MEC 21 · Confirmar configuração e disponibilidade



EFAPEL | EFAPEL LOGUS 90 — Teclas e centros
**Aro com módulo duplo para conectores RJ45**
**Ref. 90442 S**
Série LOGUS 90 / MEC 21 · Confirmar configuração e disponibilidade



EFAPEL | EFAPEL LOGUS 90 — Teclas e centros
**Centro para acoplador de conectores de fibra óptica SC APC duplex**
**Ref. 90448 S**
Série LOGUS 90 / MEC 21 · Confirmar configuração e disponibilidade



EFAPEL | EFAPEL LOGUS 90 — Teclas e centros
**Centro para acoplador de conectores SC APC simplex / LC duplex**
**Ref. 90449 S**
Série LOGUS 90 / MEC 21 · Confirmar configuração e disponibilidade



EFAPEL | EFAPEL LOGUS 90 — Teclas e centros
**Tecla quádrupla**
**Ref. 90600 T**
Série LOGUS 90 / MEC 21 · Confirmar configuração e disponibilidade



EFAPEL | EFAPEL LOGUS 90 — Teclas e centros
**Tecla simples**
**Ref. 90601 T**
Série LOGUS 90 / MEC 21 · Confirmar configuração e disponibilidade



EFAPEL | EFAPEL LOGUS 90 — Teclas e centros
**Tecla para luminosos**
**Ref. 90602 T**
Série LOGUS 90 / MEC 21 · Confirmar configuração e disponibilidade



EFAPEL | EFAPEL LOGUS 90 — Teclas e centros
**Tecla com identificação**
**Ref. 90603 T**
Série LOGUS 90 / MEC 21 · Confirmar configuração e disponibilidade



EFAPEL | EFAPEL LOGUS 90 — Teclas e centros
**Tecla com símbolo trinco**
**Ref. 90604 T**
Série LOGUS 90 / MEC 21 · Confirmar configuração e disponibilidade

EFAPEL | EFAPEL LOGUS 90 — Teclas e centros
**Tecla com símbolo campainha**
**Ref. 90605 T**
Série LOGUS 90 / MEC 21 · Confirmar configuração e disponibilidade



EFAPEL | EFAPEL LOGUS 90 — Teclas e centros
**Tecla com símbolo empregado**
**Ref. 90606 T**
Série LOGUS 90 / MEC 21 · Confirmar configuração e disponibilidade



EFAPEL | EFAPEL LOGUS 90 — Teclas e centros
**Tecla com símbolo luz**
**Ref. 90607 T**
Série LOGUS 90 / MEC 21 · Confirmar configuração e disponibilidade



EFAPEL | EFAPEL LOGUS 90 — Teclas e centros
**Tecla para interruptor bipolar**
**Ref. 90608 T**
Série LOGUS 90 / MEC 21 · Confirmar configuração e disponibilidade



EFAPEL | EFAPEL LOGUS 90 — Teclas e centros
**Tecla dupla**
**Ref. 90611 T**
Série LOGUS 90 / MEC 21 · Confirmar configuração e disponibilidade



EFAPEL | EFAPEL LOGUS 90 — Teclas e centros
**Teclas para botão duplo de persianas**
**Ref. 90612 T**
Série LOGUS 90 / MEC 21 · Confirmar configuração e disponibilidade



EFAPEL | EFAPEL LOGUS 90 — Teclas e centros
**Teclas para inversor de persianas**
**Ref. 90613 T**
Série LOGUS 90 / MEC 21 · Confirmar configuração e disponibilidade



EFAPEL | EFAPEL LOGUS 90 — Teclas e centros
**Centro para tomada 2P**
**Ref. 90621 T**
Série LOGUS 90 / MEC 21 · Confirmar configuração e disponibilidade



EFAPEL | EFAPEL LOGUS 90 — Teclas e centros
**Centro para tomada 2P com obturador**
**Ref. 90622 T**
Série LOGUS 90 / MEC 21 · Confirmar configuração e disponibilidade



EFAPEL | EFAPEL LOGUS 90 — Teclas e centros
**Centro Schuko**
**Ref. 90631 T**
Série LOGUS 90 / MEC 21 · Confirmar configuração e disponibilidade



EFAPEL | EFAPEL LOGUS 90 — Teclas e centros
**Centro Schuko com obturador**
**Ref. 90632 T**
Série LOGUS 90 / MEC 21 · Confirmar configuração e disponibilidade



EFAPEL | EFAPEL LOGUS 90 — Teclas e centros
**Centro Schuko com tampa e obturador IP44**
**Ref. 90634 T**
Série LOGUS 90 / MEC 21 · Confirmar configuração e disponibilidade



EFAPEL | EFAPEL LOGUS 90 — Teclas e centros
**Centro para tomada inglesa com obturador**
**Ref. 90642 T**
Série LOGUS 90 / MEC 21 · Confirmar configuração e disponibilidade



EFAPEL | EFAPEL LOGUS 90 — Teclas e centros
**Centro para tomada francesa com obturador**
**Ref. 90652 T**
Série LOGUS 90 / MEC 21 · Confirmar configuração e disponibilidade



EFAPEL | EFAPEL LOGUS 90 — Teclas e centros
**Centro para tomada francesa com tampa e obturador IP44**
**Ref. 90654 T**
Série LOGUS 90 / MEC 21 · Confirmar configuração e disponibilidade



EFAPEL | EFAPEL LOGUS 90 — Teclas e centros
**Tecla tripla**
**Ref. 90661 T**
Série LOGUS 90 / MEC 21 · Confirmar configuração e disponibilidade



EFAPEL | EFAPEL LOGUS 90 — Teclas e centros
**Centro para roseta**
**Ref. 90671 T**
Série LOGUS 90 / MEC 21 · Confirmar configuração e disponibilidade



EFAPEL | EFAPEL LOGUS 90 — Teclas e centros
**Tampa cega**
**Ref. 90677 T**
Série LOGUS 90 / MEC 21 · Confirmar configuração e disponibilidade



EFAPEL | EFAPEL LOGUS 90 — Teclas e centros
**Centro para altifalante de 2 polegadas / 32 ohm / besouro**
**Ref. 90710 T**
Série LOGUS 90 / MEC 21 · Confirmar configuração e disponibilidade



EFAPEL | EFAPEL LOGUS 90 — Teclas e centros
**Centro para tomada telefónica**
**Ref. 90712 T**
Série LOGUS 90 / MEC 21 · Confirmar configuração e disponibilidade



EFAPEL | EFAPEL LOGUS 90 — Teclas e centros
**Centro para tomada para altifalante com terminal de rosca**
**Ref. 90713 T**
Série LOGUS 90 / MEC 21 · Confirmar configuração e disponibilidade



EFAPEL | EFAPEL LOGUS 90 — Teclas e centros
**Centro para tomada telefónica francesa T8**
**Ref. 90718 T**
Série LOGUS 90 / MEC 21 · Confirmar configuração e disponibilidade



EFAPEL | EFAPEL LOGUS 90 — Teclas e centros
**Centro para regulador / comutador de luz**
**Ref. 90721 T**
Série LOGUS 90 / MEC 21 · Confirmar configuração e disponibilidade




EFAPEL | EFAPEL LOGUS 90 — Teclas e centros
**Centro para interruptor Card-system**
**Ref. 90731 T**
Série LOGUS 90 / MEC 21 · Confirmar configuração e disponibilidade



EFAPEL | EFAPEL LOGUS 90 — Teclas e centros
**Centro para cronotermostato**
**Ref. 90740 T**
Série LOGUS 90 / MEC 21 · Confirmar configuração e disponibilidade



EFAPEL | EFAPEL LOGUS 90 — Teclas e centros
**Centro para comutador / botão de cordão**
**Ref. 90741 T**
Série LOGUS 90 / MEC 21 · Confirmar configuração e disponibilidade



EFAPEL | EFAPEL LOGUS 90 — Teclas e centros
**Centro para termostato com IR**
**Ref. 90742 T**
Série LOGUS 90 / MEC 21 · Confirmar configuração e disponibilidade



EFAPEL | EFAPEL LOGUS 90 — Teclas e centros
**Centro para interruptor horário digital de 1 circuito**
**Ref. 90743 T**
Série LOGUS 90 / MEC 21 · Confirmar configuração e disponibilidade



EFAPEL | EFAPEL LOGUS 90 — Teclas e centros
**Centro para interruptor horário digital de 2 circuitos**
**Ref. 90744 T**
Série LOGUS 90 / MEC 21 · Confirmar configuração e disponibilidade



EFAPEL | EFAPEL LOGUS 90 — Teclas e centros
**Centro para tomada RJ45**
**Ref. 90751 T**
Série LOGUS 90 / MEC 21 · Confirmar configuração e disponibilidade



EFAPEL | EFAPEL LOGUS 90 — Teclas e centros
**Centro para botão de persiana / comutador rotativo**
**Ref. 90761 T**
Série LOGUS 90 / MEC 21 · Confirmar configuração e disponibilidade



EFAPEL | EFAPEL LOGUS 90 — Teclas e centros
**Centro para interruptor rotativo (ON/OFF)**
**Ref. 90762 T**
Série LOGUS 90 / MEC 21 · Confirmar configuração e disponibilidade



EFAPEL | EFAPEL LOGUS 90 — Teclas e centros
**Centro para tomadas mistas R–TV–SAT–RJ45 / R–TV–SAT–RJ45–FO**
**Ref. 90770 T**
Série LOGUS 90 / MEC 21 · Confirmar configuração e disponibilidade



EFAPEL | EFAPEL LOGUS 90 — Teclas e centros
**Centro para tomada mista R–TV–SAT–2 RJ45**
**Ref. 90773 T**
Série LOGUS 90 / MEC 21 · Confirmar configuração e disponibilidade



EFAPEL | EFAPEL LOGUS 90 — Teclas e centros
**Centro para tomadas mistas R–TV–RJ45 / R–TV–RJ45–FO**
**Ref. 90774 T**
Série LOGUS 90 / MEC 21 · Confirmar configuração e disponibilidade



EFAPEL | EFAPEL LOGUS 90 — Teclas e centros
**Centro para tomada R–TV–SAT**
**Ref. 90775 T**
Série LOGUS 90 / MEC 21 · Confirmar configuração e disponibilidade



EFAPEL | EFAPEL LOGUS 90 — Teclas e centros
**Centro para tomada R–TV**
**Ref. 90776 T**
Série LOGUS 90 / MEC 21 · Confirmar configuração e disponibilidade



EFAPEL | EFAPEL LOGUS 90 — Teclas e centros
**Difusor para sinalizador**
**Ref. 90781 T**
Série LOGUS 90 / MEC 21 · Confirmar configuração e disponibilidade



EFAPEL | EFAPEL LOGUS 90 — Teclas e centros
**Tecla para luminosos com símbolo trinco**
**Ref. 90794 T**
Série LOGUS 90 / MEC 21 · Confirmar configuração e disponibilidade



EFAPEL | EFAPEL LOGUS 90 — Teclas e centros
**Tecla para luminosos com símbolo campainha**
**Ref. 90795 T**
Série LOGUS 90 / MEC 21 · Confirmar configuração e disponibilidade



EFAPEL | EFAPEL LOGUS 90 — Teclas e centros
**Tecla para luminosos com símbolo empregado**
**Ref. 90796 T**
Série LOGUS 90 / MEC 21 · Confirmar configuração e disponibilidade



EFAPEL | EFAPEL LOGUS 90 — Teclas e centros
**Tecla para luminosos com símbolo luz**
**Ref. 90797 T**
Série LOGUS 90 / MEC 21 · Confirmar configuração e disponibilidade



EFAPEL | EFAPEL LOGUS 90 — Teclas e centros
**Centro para tomada euroamericana**
**Ref. 90841 T**
Série LOGUS 90 / MEC 21 · Confirmar configuração e disponibilidade



EFAPEL | EFAPEL LOGUS 90 — Teclas e centros
**Centro para tomada euroamericana com obturador**
**Ref. 90842 T**
Série LOGUS 90 / MEC 21 · Confirmar configuração e disponibilidade



EFAPEL | EFAPEL LOGUS 90 — Teclas e centros
**Centro para tomada americana NEMA com obturador**
**Ref. 90843 T**
Série LOGUS 90 / MEC 21 · Confirmar configuração e disponibilidade



EFAPEL | EFAPEL LOGUS 90 — Temperatura e movimento
**Cronotermostato**
**Ref. 21232**
Série LOGUS 90 / MEC 21 · Confirmar configuração e disponibilidade



EFAPEL | EFAPEL LOGUS 90 — Temperatura e movimento
**Termostato com IR**
**Ref. 21233**
Série LOGUS 90 / MEC 21 · Confirmar configuração e disponibilidade



EFAPEL | EFAPEL LOGUS 90 — Temperatura e movimento
**Detector de movimento de 1000 W**
**Ref. 21401**
Série LOGUS 90 / MEC 21 · Confirmar configuração e disponibilidade



EFAPEL | EFAPEL LOGUS 90 — Temperatura e movimento
**Detector de movimento de 400 W**
**Ref. 21402**
Série LOGUS 90 / MEC 21 · Confirmar configuração e disponibilidade



EFAPEL | EFAPEL LOGUS 90 — Temperatura e movimento
**Sonda de piso para termostato e cronotermostato**
**Ref. 81950**
Série LOGUS 90 / MEC 21 · Confirmar configuração e disponibilidade



EFAPEL | EFAPEL LOGUS 90 — Comando de persianas
**Botão duplo de persiana**
**Ref. 21281**
Série LOGUS 90 / MEC 21 · Confirmar configuração e disponibilidade



EFAPEL | EFAPEL LOGUS 90 — Comando de persianas
**Botão duplo de comando de persiana**
**Ref. 21283**
Série LOGUS 90 / MEC 21 · Confirmar configuração e disponibilidade



EFAPEL | EFAPEL LOGUS 90 — Comando de persianas
**Inversor de persiana**
**Ref. 21290**
Série LOGUS 90 / MEC 21 · Confirmar configuração e disponibilidade



EFAPEL | EFAPEL LOGUS 90 — Comando de persianas
**Inversor de persiana com encravamento mecânico**
**Ref. 21291**
Série LOGUS 90 / MEC 21 · Confirmar configuração e disponibilidade



EFAPEL | EFAPEL LOGUS 90 — Comando de persianas
**Botão rotativo de persiana**
**Ref. 21303**
Série LOGUS 90 / MEC 21 · Confirmar configuração e disponibilidade



EFAPEL | EFAPEL LOGUS 90 — Comando de persianas
**Comando geral de persiana com sensor IR**
**Ref. 21311**
Série LOGUS 90 / MEC 21 · Confirmar configuração e disponibilidade



EFAPEL | EFAPEL LOGUS 90 — Comando de persianas
**Comando local de persiana com sensor IR**
**Ref. 21312**
Série LOGUS 90 / MEC 21 · Confirmar configuração e disponibilidade



EFAPEL | EFAPEL LOGUS 90 — Reguladores de luz
**Regulador / interruptor para lâmpadas fluorescentes com balastro electrónico 1–10 V**
**Ref. 21210**
Série LOGUS 90 / MEC 21 · Confirmar configuração e disponibilidade



EFAPEL | EFAPEL LOGUS 90 — Reguladores de luz
**Regulador / comutador de luz ferromagnético de 500 VA**
**Ref. 21211**
Série LOGUS 90 / MEC 21 · Confirmar configuração e disponibilidade



EFAPEL | EFAPEL LOGUS 90 — Reguladores de luz
**Regulador / comutador de luz electrónico de 320 W**
**Ref. 21212**
Série LOGUS 90 / MEC 21 · Confirmar configuração e disponibilidade



EFAPEL | EFAPEL LOGUS 90 — Reguladores de luz
**Regulador / comutador de luz electrónico de 550 W**
**Ref. 21213**
Série LOGUS 90 / MEC 21 · Confirmar configuração e disponibilidade



EFAPEL | EFAPEL LOGUS 90 — Reguladores de luz
**Regulador / comutador de luz ferromagnético para lâmpadas de baixo consumo de 110 VA**
**Ref. 21214**
Série LOGUS 90 / MEC 21 · Confirmar configuração e disponibilidade



EFAPEL | EFAPEL LOGUS 90 — Reguladores de luz
**Regulador / comutador de luz electrónico para lâmpadas de baixo consumo de 150 W**
**Ref. 21215**
Série LOGUS 90 / MEC 21 · Confirmar configuração e disponibilidade



EFAPEL | EFAPEL LOGUS 90 — Reguladores de luz
**Regulador / comutador de velocidade para motores de 600 VA**
**Ref. 21219**
Série LOGUS 90 / MEC 21 · Confirmar configuração e disponibilidade



EFAPEL | EFAPEL LOGUS 90 — Dados e telecomunicações
**Tomada telefónica (4 condutores)**
**Ref. 21252 S**
Série LOGUS 90 / MEC 21 · Confirmar configuração e disponibilidade



EFAPEL | EFAPEL LOGUS 90 — Dados e telecomunicações
**Tomada telefónica Gel (4 condutores)**
**Ref. 21255 S**
Série LOGUS 90 / MEC 21 · Confirmar configuração e disponibilidade



EFAPEL | EFAPEL LOGUS 90 — Dados e telecomunicações
**Tomada telefónica francesa T8**
**Ref. 21411**
Série LOGUS 90 / MEC 21 · Confirmar configuração e disponibilidade



EFAPEL | EFAPEL LOGUS 90 — Dados e telecomunicações
**Tomada RJ45 Cat. 5e STP**
**Ref. 21443**
Série LOGUS 90 / MEC 21 · Confirmar configuração e disponibilidade



EFAPEL | EFAPEL LOGUS 90 — Dados e telecomunicações
**Tomada RJ45 Cat. 6 STP**
**Ref. 21445**
Série LOGUS 90 / MEC 21 · Confirmar configuração e disponibilidade



EFAPEL | EFAPEL LOGUS 90 — Dados e telecomunicações
**Tomada RJ45 Cat. 5e UTP**
**Ref. 21453**
Série LOGUS 90 / MEC 21 · Confirmar configuração e disponibilidade



EFAPEL | EFAPEL LOGUS 90 — Dados e telecomunicações
**Tomada RJ45 Cat. 6 UTP**
**Ref. 21455**
Série LOGUS 90 / MEC 21 · Confirmar configuração e disponibilidade



EFAPEL | EFAPEL LOGUS 90 — Dados e telecomunicações
**Conector RJ45 Cat. 5e UTP — 100 MHz**
**Ref. 21975**
Série LOGUS 90 / MEC 21 · Confirmar configuração e disponibilidade



EFAPEL | EFAPEL LOGUS 90 — Dados e telecomunicações
**Conector RJ45 Cat. 6 UTP — 250 MHz**
**Ref. 21978**
Série LOGUS 90 / MEC 21 · Confirmar configuração e disponibilidade



EFAPEL | EFAPEL LOGUS 90 — Dados e telecomunicações
**Conector RJ45 Cat. 5e STP — 100 MHz**
**Ref. 21985**
Série LOGUS 90 / MEC 21 · Confirmar configuração e disponibilidade



EFAPEL | EFAPEL LOGUS 90 — Dados e telecomunicações
**Conector RJ45 Cat. 6 STP — 250 MHz**
**Ref. 21988**
Série LOGUS 90 / MEC 21 · Confirmar configuração e disponibilidade



EFAPEL | EFAPEL LOGUS 90 — Dados e telecomunicações
**Acoplador para conectores de fibra óptica SC APC simplex**
**Ref. 82210**
Série LOGUS 90 / MEC 21 · Confirmar configuração e disponibilidade



EFAPEL | EFAPEL LOGUS 90 — Dados e telecomunicações
**Acoplador para conectores de fibra óptica SC APC duplex**
**Ref. 82211**
Série LOGUS 90 / MEC 21 · Confirmar configuração e disponibilidade



EFAPEL | EFAPEL LOGUS 90 — Dados e telecomunicações
**Acoplador para conectores de fibra óptica LC duplex**
**Ref. 82213**
Série LOGUS 90 / MEC 21 · Confirmar configuração e disponibilidade



EFAPEL | EFAPEL LOGUS 90 — Dados e telecomunicações
**Tampa de protecção para acoplador de fibra óptica SC APC simplex**
**Ref. 82970**
Série LOGUS 90 / MEC 21 · Confirmar configuração e disponibilidade



EFAPEL | EFAPEL LOGUS 90 — Dados e telecomunicações
**Tampa de protecção para acoplador de fibra óptica SC APC duplex**
**Ref. 82971**
Série LOGUS 90 / MEC 21 · Confirmar configuração e disponibilidade



EFAPEL | EFAPEL LOGUS 90 — Rádio, TV e satélite
**Tomada R–TV estrela**
**Ref. 21533**
Série LOGUS 90 / MEC 21 · Confirmar configuração e disponibilidade



EFAPEL | EFAPEL LOGUS 90 — Rádio, TV e satélite
**Tomada R–TV–SAT estrela**
**Ref. 21543**
Série LOGUS 90 / MEC 21 · Confirmar configuração e disponibilidade



EFAPEL | EFAPEL LOGUS 90 — Rádio, TV e satélite
**Tomada R–TV terminal**
**Ref. 21554**
Série LOGUS 90 / MEC 21 · Confirmar configuração e disponibilidade



EFAPEL | EFAPEL LOGUS 90 — Rádio, TV e satélite
**Tomada R–TV–SAT terminal**
**Ref. 21555**
Série LOGUS 90 / MEC 21 · Confirmar configuração e disponibilidade



EFAPEL | EFAPEL LOGUS 90 — Rádio, TV e satélite
**Tomada R–TV passagem**
**Ref. 21564**
Série LOGUS 90 / MEC 21 · Confirmar configuração e disponibilidade



EFAPEL | EFAPEL LOGUS 90 — Rádio, TV e satélite
**Tomada R–TV–SAT passagem**
**Ref. 21565**
Série LOGUS 90 / MEC 21 · Confirmar configuração e disponibilidade



EFAPEL | EFAPEL LOGUS 90 — Tomadas mistas
**Tomada mista R–TV–RJ45 Cat. 6 UTP estrela**
**Ref. 21534**
Série LOGUS 90 / MEC 21 · Confirmar configuração e disponibilidade



EFAPEL | EFAPEL LOGUS 90 — Tomadas mistas
**Tomada mista R–TV–RJ45 Cat. 6 UTP–FO SC-APC estrela**
**Ref. 21535**
Série LOGUS 90 / MEC 21 · Confirmar configuração e disponibilidade



EFAPEL | EFAPEL LOGUS 90 — Tomadas mistas
**Tomada mista R–TV–SAT–RJ45 Cat. 6 UTP estrela**
**Ref. 21544**
Série LOGUS 90 / MEC 21 · Confirmar configuração e disponibilidade



EFAPEL | EFAPEL LOGUS 90 — Tomadas mistas
**Tomada mista R–TV–SAT–RJ45 Cat. 6 UTP–FO SC-APC estrela**
**Ref. 21545**
Série LOGUS 90 / MEC 21 · Confirmar configuração e disponibilidade



EFAPEL | EFAPEL LOGUS 90 — Tomadas mistas
**Tomada mista R–TV–SAT–2 RJ45 Cat. 6 UTP estrela**
**Ref. 21546**
Série LOGUS 90 / MEC 21 · Confirmar configuração e disponibilidade



EFAPEL | EFAPEL LOGUS 90 — Tomadas de corrente
**Tomada francesa com ligação rápida**
**Ref. 21110**
Série LOGUS 90 / MEC 21 · Confirmar configuração e disponibilidade



EFAPEL | EFAPEL LOGUS 90 — Tomadas de corrente
**Tomada francesa**
**Ref. 21111**
Série LOGUS 90 / MEC 21 · Confirmar configuração e disponibilidade



EFAPEL | EFAPEL LOGUS 90 — Tomadas de corrente
**Tomada 2P — 10 A, 250 V**
**Ref. 21121**
Série LOGUS 90 / MEC 21 · Confirmar configuração e disponibilidade



EFAPEL | EFAPEL LOGUS 90 — Tomadas de corrente
**Tomada Schuko com ligação rápida — 16 A, 250 V**
**Ref. 21130**
Série LOGUS 90 / MEC 21 · Confirmar configuração e disponibilidade



EFAPEL | EFAPEL LOGUS 90 — Tomadas de corrente
**Tomada Schuko — 16 A, 250 V**
**Ref. 21131**
Série LOGUS 90 / MEC 21 · Confirmar configuração e disponibilidade



EFAPEL | EFAPEL LOGUS 90 — Tomadas de corrente
**Tomada euroamericana**
**Ref. 21140**
Série LOGUS 90 / MEC 21 · Confirmar configuração e disponibilidade



EFAPEL | EFAPEL LOGUS 90 — Tomadas de corrente
**Tomada americana NEMA**
**Ref. 21143**
Série LOGUS 90 / MEC 21 · Confirmar configuração e disponibilidade



EFAPEL | EFAPEL LOGUS 90 — Tomadas de corrente
**Tomada inglesa com obturador — 13 A, 250 V**
**Ref. 21185**
Série LOGUS 90 / MEC 21 · Confirmar configuração e disponibilidade



EFAPEL | EFAPEL LOGUS 90 — Outros mecanismos
**Roseta com 3 ligadores**
**Ref. 21173**
Série LOGUS 90 / MEC 21 · Confirmar configuração e disponibilidade



EFAPEL | EFAPEL LOGUS 90 — Outros mecanismos
**Roseta com 4 ligadores**
**Ref. 21174**
Série LOGUS 90 / MEC 21 · Confirmar configuração e disponibilidade



EFAPEL | EFAPEL LOGUS 90 — Outros mecanismos
**Tomada para altifalante com terminal de rosca**
**Ref. 21220**
Série LOGUS 90 / MEC 21 · Confirmar configuração e disponibilidade



EFAPEL | EFAPEL LOGUS 90 — Outros mecanismos
**Suporte para tampa cega**
**Ref. 21222**
Série LOGUS 90 / MEC 21 · Confirmar configuração e disponibilidade



EFAPEL | EFAPEL LOGUS 90 — Outros mecanismos
**Sinalizador**
**Ref. 21360**
Série LOGUS 90 / MEC 21 · Confirmar configuração e disponibilidade



EFAPEL | EFAPEL LOGUS 90 — Outros mecanismos
**Besouro**
**Ref. 21990**
Série LOGUS 90 / MEC 21 · Confirmar configuração e disponibilidade



EFAPEL | EFAPEL LOGUS 90 — Acessórios
**Caixa saliente para série LOGUS 90 / QUADRO 45**
**Ref. 10976 A**
Série LOGUS 90 / MEC 21 · Confirmar configuração e disponibilidade



EFAPEL | EFAPEL LOGUS 90 — Acessórios
**Caixa encastrável**
**Ref. 10984 A**
Série LOGUS 90 / MEC 21 · Confirmar configuração e disponibilidade



EFAPEL | EFAPEL LOGUS 90 — Acessórios
**Caixa semiencastrável**
**Ref. 10985 A**
Série LOGUS 90 / MEC 21 · Confirmar configuração e disponibilidade



EFAPEL | EFAPEL LOGUS 90 — Acessórios
**Tampa para protecção de mecanismos**
**Ref. 21971**
Série LOGUS 90 / MEC 21 · Confirmar configuração e disponibilidade



EFAPEL | EFAPEL LOGUS 90 — Acessórios
**Kit IP44 para MEC 21 — teclas simples**
**Ref. 21981**
Série LOGUS 90 / MEC 21 · Confirmar configuração e disponibilidade



EFAPEL | EFAPEL LOGUS 90 — Acessórios
**Kit IP44 para MEC 21 — teclas duplas**
**Ref. 21982**
Série LOGUS 90 / MEC 21 · Confirmar configuração e disponibilidade

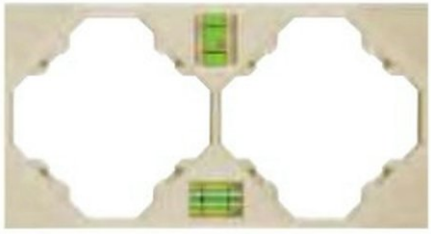

EFAPEL | EFAPEL LOGUS 90 — Acessórios
**Nível para montagem MEC 21**
**Ref. 21989**
Série LOGUS 90 / MEC 21 · Confirmar configuração e disponibilidade

EFAPEL | EFAPEL LOGUS 90 — Acessórios
**Cartão para interruptor Card-system**
**Ref. 21999**
Série LOGUS 90 / MEC 21 · Confirmar configuração e disponibilidade



EFAPEL | EFAPEL LOGUS 90 — Acessórios
**LED MEC 21 e série 48 — 12 V**
**Ref. 81018**
Série LOGUS 90 / MEC 21 · Confirmar configuração e disponibilidade



EFAPEL | EFAPEL LOGUS 90 — Acessórios
**LED MEC 21 e série 48 — 230 V**
**Ref. 81019**
Série LOGUS 90 / MEC 21 · Confirmar configuração e disponibilidade



EFAPEL | EFAPEL LOGUS 90 — Acessórios
**Relé de comandos de persiana**
**Ref. 81511**
Série LOGUS 90 / MEC 21 · Confirmar configuração e disponibilidade



EFAPEL | EFAPEL LOGUS 90 — Acessórios
**Relé inversor de persiana**
**Ref. 81512**
Série LOGUS 90 / MEC 21 · Confirmar configuração e disponibilidade



EFAPEL | EFAPEL LOGUS 90 — Acessórios
**Emissor IR multifunções**
**Ref. 81900**
Série LOGUS 90 / MEC 21 · Confirmar configuração e disponibilidade



EFAPEL | EFAPEL LOGUS 90 — Acessórios
**Emissor IR para comandos de persiana**
**Ref. 81901**
Série LOGUS 90 / MEC 21 · Confirmar configuração e disponibilidade



EFAPEL | EFAPEL LOGUS 90 — Acessórios
**Emissor IR para termostato**
**Ref. 81902**
Série LOGUS 90 / MEC 21 · Confirmar configuração e disponibilidade



EFAPEL | EFAPEL LOGUS 90 — Acessórios
**Centro para tomada multimarcas R–TV–SAT de 3 saídas**
**Ref. 90680 T**
Série LOGUS 90 / MEC 21 · Confirmar configuração e disponibilidade



EFAPEL | EFAPEL LOGUS 90 — Acessórios
**Centro para tomada multimarcas R–TV de 2 saídas**
**Ref. 90685 T**
Série LOGUS 90 / MEC 21 · Confirmar configuração e disponibilidade



EFAPEL | EFAPEL LOGUS 90 — Acessórios
**Centro para tomada multimarcas R–TV–SAT de 2 saídas**
**Ref. 90686 T**
Série LOGUS 90 / MEC 21 · Confirmar configuração e disponibilidade



EFAPEL | EFAPEL LOGUS 90 — Acessórios
**Centro para tomada telefónica alemã tipo TAE**
**Ref. 90714 T**
Série LOGUS 90 / MEC 21 · Confirmar configuração e disponibilidade



EFAPEL | EFAPEL LOGUS 90 — Acessórios
**Centro para tomada telefónica alemã tipo UAE (45°)**
**Ref. 90716 T**
Série LOGUS 90 / MEC 21 · Confirmar configuração e disponibilidade



EFAPEL | EFAPEL LOGUS 90 — Acessórios
**Aro central universal Q45**
**Ref. 90881 T**
Série LOGUS 90 / MEC 21 · Confirmar configuração e disponibilidade



EFAPEL | EFAPEL LOGUS 90 — Aparelhos completos
**Tomada Schuko monobloco**
**Ref. 90135 C**
Série LOGUS 90 / MEC 21 · Confirmar configuração e disponibilidade



EFAPEL | EFAPEL LOGUS 90 — Aparelhos completos
**Tomada Schuko monobloco com obturador**
**Ref. 90138 C**
Série LOGUS 90 / MEC 21 · Confirmar configuração e disponibilidade



EFAPEL | EFAPEL LOGUS 90 — Aparelhos completos
**Tomada Schuko monobloco com obturador e ligação rápida**
**Ref. 90139 C**
Série LOGUS 90 / MEC 21 · Confirmar configuração e disponibilidade



EFAPEL | EFAPEL LOGUS 90 — Aparelhos completos
**Tomada inglesa com interruptor e sinalização luminosa**
**Ref. 90183 C**
Série LOGUS 90 / MEC 21 · Confirmar configuração e disponibilidade



EFAPEL | EFAPEL LOGUS 90 — Aparelhos completos
**Tomada inglesa com interruptor**
**Ref. 90184 C**
Série LOGUS 90 / MEC 21 · Confirmar configuração e disponibilidade



EFAPEL | EFAPEL LOGUS 90 — Aparelhos completos
**Regulador / comutador de luz ferromagnético de 500 VA**
**Ref. 90211 C**
Série LOGUS 90 / MEC 21 · Confirmar configuração e disponibilidade



EFAPEL | EFAPEL LOGUS 90 — Aparelhos completos
**Regulador / comutador de luz electrónico de 320 W**
**Ref. 90212 C**
Série LOGUS 90 / MEC 21 · Confirmar configuração e disponibilidade



EFAPEL | EFAPEL LOGUS 90 — Aparelhos completos
**Tomada dupla Schuko monobloco**
**Ref. 90331 C**
Série LOGUS 90 / MEC 21 · Confirmar configuração e disponibilidade



EFAPEL | EFAPEL LOGUS 90 — Aparelhos completos
**Tomada dupla Schuko monobloco com obturador**
**Ref. 90332 C**
Série LOGUS 90 / MEC 21 · Confirmar configuração e disponibilidade



EFAPEL | EFAPEL LOGUS 90 — Aparelhos completos
**Tomada dupla inglesa com interruptor e sinalização luminosa**
**Ref. 90343 C**
Série LOGUS 90 / MEC 21 · Confirmar configuração e disponibilidade

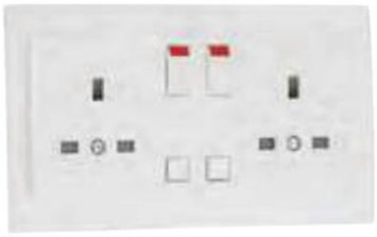

EFAPEL | EFAPEL LOGUS 90 — Aparelhos completos
**Tomada dupla inglesa com interruptor**
**Ref. 90344 C**
Série LOGUS 90 / MEC 21 · Confirmar configuração e disponibilidade

EFAPEL | EFAPEL — Soluções de instalação — Calhas técnicas e acessórios
**Adaptador lateral série 47**
**Ref. 10018 ABR**
12 × 7 mm · branco

EFAPEL | EFAPEL — Soluções de instalação — Calhas técnicas e acessórios
**Adaptador lateral série 47**
**Ref. 10028 ABR**
16 × 10 mm · branco

EFAPEL | EFAPEL — Soluções de instalação — Calhas técnicas e acessórios
**Adaptador lateral série 47**
**Ref. 10048 ABR**
32 × 16 mm · branco

EFAPEL | EFAPEL — Soluções de instalação — Calhas técnicas e acessórios
**Adaptador lateral série 47**
**Ref. 10068 ABR**
40 × 16 mm · branco

EFAPEL | EFAPEL — Soluções de instalação — Calhas técnicas e acessórios
**Adaptador modular Q45**
**Ref. 10950 ABR BR**
Tampa L75 · 2 módulos · branco

EFAPEL | EFAPEL — Soluções de instalação — Calhas técnicas e acessórios
**Adaptador modular Q45**
**Ref. 10952 ABR**
Tampa L75 · 4 módulos · branco

EFAPEL | EFAPEL — Soluções de instalação — Calhas técnicas e acessórios
**Adaptador modular Q45**
**Ref. 10954 ABR**
Tampa L75 · 6 módulos · branco

EFAPEL | EFAPEL — Soluções de instalação — Calhas técnicas e acessórios

### Adaptador modular Q45

**Ref. 10986 ABR**

Tampa L75 · 2 módulos · branco

EFAPEL | EFAPEL — Soluções de instalação — Calhas técnicas e acessórios

### Ângulo exterior variável 12×7 branco 10016 ABR

**Ref. 5603011030148**

Código de artigo do fornecedor; características conforme designação. Confirmar ficha técnica.

EFAPEL | EFAPEL — Soluções de instalação — Calhas técnicas e acessórios

### Ângulo exterior variável 20×12,5 branco 10036 ABR

**Ref. 5603011030223**

Código de artigo do fornecedor; características conforme designação. Confirmar ficha técnica.

EFAPEL | EFAPEL — Soluções de instalação — Calhas técnicas e acessórios

### Ângulo exterior variável 32×16 branco 10046 ABR

**Ref. 5603011030308**

Código de artigo do fornecedor; características conforme designação. Confirmar ficha técnica.

EFAPEL | EFAPEL — Soluções de instalação — Calhas técnicas e acessórios

### Ângulo exterior variável 40×12,5 branco 10056 ABR

**Ref. 5603011030384**

Código de artigo do fornecedor; características conforme designação. Confirmar ficha técnica.

EFAPEL | EFAPEL — Soluções de instalação — Calhas técnicas e acessórios

### Ângulo exterior variável 40×16 branco 10066 ABR

**Ref. 5603011030469**

Código de artigo do fornecedor; características conforme designação. Confirmar ficha técnica.

EFAPEL | EFAPEL — Soluções de instalação — Calhas técnicas e acessórios

### Ângulo exterior variável 110×34 branco 10086 RBR

**Ref. 5603011030698**

Código de artigo do fornecedor; características conforme designação. Confirmar ficha técnica.

EFAPEL | EFAPEL — Soluções de instalação — Calhas técnicas e acessórios

### Ângulo exterior variável 110×50 branco 10096 RBR

**Ref. 5603011030773**

Código de artigo do fornecedor; características conforme designação. Confirmar ficha técnica.

EFAPEL | EFAPEL — Soluções de instalação — Calhas técnicas e acessórios

### Ângulo exterior variável 16×10 branco 10026 ABR

**Ref. 5603011035242**

Código de artigo do fornecedor; características conforme designação. Confirmar ficha técnica.

EFAPEL | EFAPEL — Soluções de instalação — Calhas técnicas e acessórios

### Ângulo exterior variável 100×60 branco 13086 ABR

**Ref. 5603011035372**

Código de artigo do fornecedor; características conforme designação. Confirmar ficha técnica.

EFAPEL | EFAPEL — Soluções de instalação — Calhas técnicas e acessórios

### Ângulo exterior variável 25×30 branco 13016 ABR

**Ref. 5603011035969**

Código de artigo do fornecedor; características conforme designação. Confirmar ficha técnica.

EFAPEL | EFAPEL — Soluções de instalação — Calhas técnicas e acessórios

### Ângulo exterior variável 40×40 branco 13026 ABR

**Ref. 5603011036027**

Código de artigo do fornecedor; características conforme designação. Confirmar ficha técnica.

EFAPEL | EFAPEL — Soluções de instalação — Calhas técnicas e acessórios

### Ângulo exterior variável 60×40 branco 13036 ABR

**Ref. 5603011036089**

Código de artigo do fornecedor; características conforme designação. Confirmar ficha técnica.

EFAPEL | EFAPEL — Soluções de instalação — Calhas técnicas e acessórios

### Ângulo exterior variável 80×40 branco 13056 ABR

**Ref. 5603011036201**

Código de artigo do fornecedor; características conforme designação. Confirmar ficha técnica.

EFAPEL | EFAPEL — Soluções de instalação — Aparelhagem terminal

### Interruptor unipolar

**Ref. 37011 CBR**

Branco

EFAPEL | EFAPEL — Soluções de instalação — Aparelhagem terminal

### Interruptor unipolar

**Ref. 48011**

Estanque · cinzento

EFAPEL | EFAPEL — Soluções de instalação — Aparelhagem terminal
**Centro para tomada**
**Ref. 70631 TBR**
2P + T · branco

EFAPEL | EFAPEL — Soluções de instalação — Aparelhagem terminal
**Centro para tomada Schuko**
**Ref. 90634 TMF**
Tampa e obturador · IP44

EFAPEL | EFAPEL — Soluções de instalação — Som ambiente
**Altifalante extraplan**
**Ref. 75106 CBR**
5″ · 32 Ω · 2 vias

EFAPEL | EFAPEL — Soluções de instalação — Som ambiente
**Altifalante 5″ 8 Ω — 75121**
**Ref. 9696969884126**
Código de artigo do fornecedor; características conforme designação. Confirmar ficha técnica.

EFAPEL | EFAPEL — Soluções de instalação — Som ambiente
**Altifalante 5″ 16 Ω — 75122**
**Ref. 9696969884127**
Código de artigo do fornecedor; características conforme designação. Confirmar ficha técnica.

EFAPEL | EFAPEL — Soluções de instalação — Som ambiente
**Altifalante 3″ 8 Ω — 75131**
**Ref. 9696969884128**
Código de artigo do fornecedor; características conforme designação. Confirmar ficha técnica.

EFAPEL | EFAPEL — Soluções de instalação — Som ambiente
**Altifalante 2″ 8 Ω — 75141**
**Ref. 9696969884130**
Código de artigo do fornecedor; características conforme designação. Confirmar ficha técnica.

EFAPEL | EFAPEL — Soluções de instalação — Som ambiente
**Altifalante 2″ 16 Ω — 75142**
**Ref. 9696969884131**
Código de artigo do fornecedor; características conforme designação. Confirmar ficha técnica.

ABB | Automação e comando
**Contactor tripolar**
**Ref. AF12-30-10-13**
12 A · 1 NA · bobina 100–250 V AC/DC

ABB | Automação e comando
**Relé de monitorização de fases**
**Ref. CM-PFE.2**
3 fases · 1 contacto inversor

ABB | Automação e comando
**Disjuntor de motor**
**Ref. MS116-4**
Regulação 2,5–4 A

ABB | Automação e comando
**Arrancador suave**
**Ref. PSR30-600-70**
15 kW · comando 24 V DC

Siemens | Automação industrial — arrancadores
**Arrancador suave 1,5 kW 400 V 3RW3013-1BB04**
**Ref. 9696969879230**
Código de artigo do fornecedor; características conforme designação. Confirmar ficha técnica.

Siemens | Automação industrial — arrancadores
**Arrancador suave 5,5 kW 400 V 12,5 A 3RW3017-1BB04**
**Ref. 9696969879236**
Código de artigo do fornecedor; características conforme designação. Confirmar ficha técnica.

Siemens | Automação industrial — arrancadores
**Arrancador suave 55 kW 3RW3047-1BB14**
**Ref. 9696969879473**
Código de artigo do fornecedor; características conforme designação. Confirmar ficha técnica.

Siemens | Automação industrial — arrancadores
**Arranque estrela-triângulo 7,5 kW 3RA2416-8XF31-1AP0**
**Ref. 9696969880228**
Código de artigo do fornecedor; características conforme designação. Confirmar ficha técnica.

Siemens | Automação industrial — arrancadores
**Arrancador suave 45 kW 400 V 80 A 3RW3046-1BB14**
**Ref. 9696969880357**
Código de artigo do fornecedor; características conforme designação. Confirmar ficha técnica.

Siemens | Automação industrial — arrancadores
**Arrancador suave 18,5 kW 400 V 38 A 3RW3028-1BB14**
**Ref. 9696969880505**
Código de artigo do fornecedor; características conforme designação. Confirmar ficha técnica.

ABB | Automação industrial — contactores
**Contactor 4P 28 A 24 V**
**Ref. 9696969878849**
Código de artigo do fornecedor; características conforme designação. Confirmar ficha técnica.

Siemens | Automação industrial — relés e contactos auxiliares
**Contacto auxiliar 2NA 1,5–30 s 240 V 3RT1926-2GD51**
**Ref. 9696969877535**
Código de artigo do fornecedor; características conforme designação. Confirmar ficha técnica.

Siemens | Automação industrial — relés e contactos auxiliares
**Bloco contacto auxiliar 4NF para 3RT2/3RH2 3RH2911-1FA04**
**Ref. 9696969877648**
Código de artigo do fornecedor; características conforme designação. Confirmar ficha técnica.

Siemens | Automação industrial — relés e contactos auxiliares
**Contacto auxiliar lateral 2NA para 3RT2/3RH2 3RH2921-1DA20**
**Ref. 9696969877651**
Código de artigo do fornecedor; características conforme designação. Confirmar ficha técnica.

Siemens | Automação industrial — relés e contactos auxiliares
**Bloco contacto auxiliar 1NA+1NF 3RH1921-1DA11**
**Ref. 9696969877686**
Código de artigo do fornecedor; características conforme designação. Confirmar ficha técnica.

Siemens | Automação industrial — relés e contactos auxiliares
**Bloco contacto auxiliar 2NA S00 3RH2911-1DA20**
**Ref. 9696969877765**
Código de artigo do fornecedor; características conforme designação. Confirmar ficha técnica.

Siemens | Automação industrial — relés e contactos auxiliares
**Contacto auxiliar 2NA+2NF S00 3RH1911-1FA22**
**Ref. 9696969878281**
Código de artigo do fornecedor; características conforme designação. Confirmar ficha técnica.

Siemens | Automação industrial — relés e contactos auxiliares
**Bloco contacto auxiliar 4NA S00 3RH2911-1FA40**
**Ref. 9696969878506**
Código de artigo do fornecedor; características conforme designação. Confirmar ficha técnica.

Siemens | Automação industrial — relés e contactos auxiliares
**Contacto auxiliar 1NF+1NA 4 A, 230/400 VAC 5TT5910-1**
**Ref. 9696969878669**
Código de artigo do fornecedor; características conforme designação. Confirmar ficha técnica.

Siemens | Automação industrial — relés e contactos auxiliares
**Contacto auxiliar 1NF+1NA 3VA 230 V 3VA9988-0AA22**
**Ref. 9696969878886**
Código de artigo do fornecedor; características conforme designação. Confirmar ficha técnica.

Siemens | Automação industrial — relés e contactos auxiliares
**Contacto auxiliar 1NA+1NF 3TK1910-3A**
**Ref. 9696969878984**
Código de artigo do fornecedor; características conforme designação. Confirmar ficha técnica.

Siemens | Automação industrial — relés e contactos auxiliares
**Contacto auxiliar 2NA+2NF 3RH2911-1HA22**
**Ref. 9696969879200**
Código de artigo do fornecedor; características conforme designação. Confirmar ficha técnica.

Siemens | Automação industrial — relés e contactos auxiliares
**Base relé RT standard terminal parafusado 15 mm LZS:RT78725**
**Ref. 9696969879302**
Código de artigo do fornecedor; características conforme designação. Confirmar ficha técnica.

Siemens | Automação industrial — relés e contactos auxiliares
**Contacto auxiliar frontal para 3RV2 1NA+1NF 3RV2901-1E**
**Ref. 9696969879587**
Código de artigo do fornecedor; características conforme designação. Confirmar ficha técnica.

Siemens | Automação industrial — relés e contactos auxiliares
**Contacto auxiliar 2NA+2NF S0-S1 3RH2911-1FA22**
**Ref. 9696969880232**
Código de artigo do fornecedor; características conforme designação. Confirmar ficha técnica.

Siemens | Automação industrial — relés e contactos auxiliares
**Base relé RT standard plug-in 4 contactos 24 VAC LZS:PT5A5R24**
**Ref. 9696969880759**
Código de artigo do fornecedor; características conforme designação. Confirmar ficha técnica.



BRAYTRON | Automação — comando remoto
**1WAY-RF-CHD R.CONTROLLER**
**Ref. BY30-00110**
Especificação indicada na designação.



BRAYTRON | Automação — comando remoto
**2WAY-RF-CHD R.CONTROLLER**
**Ref. BY30-00120**
Especificação indicada na designação.



BRAYTRON | Automação — comando remoto
**3WAY-RF-CHD R.CONTROLLER**
**Ref. BY30-00130**
Especificação indicada na designação.



BRAYTRON | Automação — comando remoto
**4WAY-RF-CHD R.CONTROLLER**
**Ref. BY30-00140**
Especificação indicada na designação.



BRAYTRON | Automação — comando, sinalização e temporização
**BRG1-1 1 4-SINALIZADOR LED VERMELHO**
**Ref. BY81-00010**
Especificação indicada na designação.



BRAYTRON | Automação — comando, sinalização e temporização
**BRG1-1 1 5-SINALIZADOR LED VERDE**
**Ref. BY81-00011**
Especificação indicada na designação.



BRAYTRON | Automação — comando, sinalização e temporização
**BRG1-1 1 6-SINALIZADOR LED AMARELO**
**Ref. BY81-00012**
Especificação indicada na designação.



BRAYTRON | Automação — comando, sinalização e temporização
**BRG1-1 2 8-SINALIZADOR DUPLO LED VERMELHO-VERDE**
**Ref. BY81-00013**
Especificação indicada na designação.



BRAYTRON | Automação — comando, sinalização e temporização
**BRG1-1 3 9-SINALIZADOR TRIPLO LED VERMELHO-VERDE-AMARELO**
**Ref. BY81-00014**
Especificação indicada na designação.



BRAYTRON | Automação — comando, sinalização e temporização
**INDICATOR-24H-INDUSTRIAL TIMER**
**Ref. BY81-00110**
Especificação indicada na designação.




BRAYTRON | Automação — sensores
**MS01-360-MAX 800W-IP20-MOTION SENSOR**
**Ref. BY31-01010**
Especificação indicada na designação.




BRAYTRON | Automação — sensores
**MS03-180-MAX 800W-IP44-MOTION SENSOR**
**Ref. BY31-01030**
Especificação indicada na designação.



BRAYTRON | Automação — sensores
**MS04-360-MAX 1200W-IP20-MOTION SENSOR**
**Ref. BY31-01040**
Especificação indicada na designação.



BRAYTRON | Automação — sensores
**PS01-6A-IP44-SENSOR**
**Ref. BY31-03010**
Especificação indicada na designação.



BRAYTRON | Automação — sensores
**PS01-10A-IP20-SENSOR**
**Ref. BY31-03020**
Especificação indicada na designação.



BRAYTRON | Automação — sensores
**PS03-25A-IP44-SENSOR**
**Ref. BY31-03040**
Especificação indicada na designação.

| Cabos e condutores
**Fio rígido azul**
**Ref. H07V-U azul**
1,5 mm² · rolo 100 m

| Cabos e condutores
**Fio rígido preto**
**Ref. H07V-U preto**
1,5 mm² · rolo 100 m

| Cabos e condutores
**Cabo flexível preto**
**Ref. RV-K 2×1,5**
2 × 1,5 mm²

| Cabos e condutores
**Cabo flexível preto**
**Ref. RV-K 2×2,5**
2 × 2,5 mm²

| Cabos e condutores
**Cabo flexível preto**
**Ref. RV-K 3×1,5**
3 × 1,5 mm²

| Cabos e condutores
**Cabo flexível preto**
**Ref. RV-K 3×2,5**
3 × 2,5 mm²

Hikvision | Controlo de acessos
**Leitor de cartões Pro 1102A**
**Ref. DS-K1102AEMK**
Consultar ficha técnica da referência

Hikvision | Controlo de acessos
**Leitor de cartões Pro 1102A**
**Ref. DS-K1102AM**
Consultar ficha técnica da referência

Hikvision | Controlo de acessos
**Leitor de cartões**
**Ref. DS-K1107AE**
Consultar ficha técnica da referência

Hikvision | Controlo de acessos
**Leitor de cartões**
**Ref. DS-K1107AM**
Consultar ficha técnica da referência

Hikvision | Controlo de acessos
**Leitor de impressões digitais**
**Ref. DS-K1201AEF**
Consultar ficha técnica da referência

Hikvision | Controlo de acessos
**Leitor de impressões digitais**
**Ref. DS-K1201AMF**
Consultar ficha técnica da referência

Hikvision | Controlo de acessos
**Registador de cartões**
**Ref. DS-K1F100-D8E**
Consultar ficha técnica da referência

Hikvision | Controlo de acessos
**Estação de registo**
**Ref. DS-K1F600U-D6E-F**
Consultar ficha técnica da referência

Hikvision | Controlo de acessos
**Registador de impressões digitais**
**Ref. DS-K1F820-F**
Consultar ficha técnica da referência

Hikvision | Controlo de acessos
**Terminal de controlo de acessos**
**Ref. DS-K1T502DBFWX**
Consultar ficha técnica da referência

Hikvision | Controlo de acessos
**Terminal facial Pro, 7 pol.**
**Ref. DS-K1T671M**
Consultar ficha técnica da referência

Hikvision | Controlo de acessos
**Terminal de reconhecimento facial**
**Ref. DS-K1T673DWX-PROE1**
Consultar ficha técnica da referência

Hikvision | Controlo de acessos
**Terminal facial Pro**
**Ref. DS-K1T673DX-E1**
Consultar ficha técnica da referência

Hikvision | Controlo de acessos
**Terminal de controlo de acessos**
**Ref. DS-K1T805MBFWX**
Consultar ficha técnica da referência

Hikvision | Controlo de acessos
**Controladora de acessos Pro**
**Ref. DS-K2604T**
Controladora de sistema de acessos

Hikvision | Controlo de acessos
**Estação de porta com reconhecimento facial**
**Ref. DS-KD9203-FE6**
Consultar ficha técnica da referência

Hikvision | Controlo de acessos
**Estação de porta facial 4,3 pol., 2 × 2 MP**
**Ref. DS-KD9203-MTE6**
Consultar ficha técnica da referência

Hikvision | Controlo de acessos
**Terminal de controlo de entrada**
**Ref. DS-TPE100**
Equipamento de controlo de passagem

Hikvision | Controlo de acessos
**Dispositivo de banda dupla**
**Ref. DS-TRC902-1-A**
Consultar ficha técnica da referência

Hikvision | Controlo de acessos
**Terminal facial Pro**
**Ref. Ds-K1T673DWX-E1**
Consultar ficha técnica da referência

NGteco | Controlo de acessos
**Fechadura inteligente NGteco**
**Ref. SL04-GL40WN**
Consultar ficha técnica da referência

NGteco | Controlo de acessos
**Fechadura inteligente NGteco**
**Ref. SL04-GL60BN**
Consultar ficha técnica da referência

Ubiquiti | Controlo de acessos
**Leitor de acesso G2**
**Ref. UA-G2**
Consultar ficha técnica da referência

ZKTeco | Controlo de acessos
**Leitor de impressões digitais**
**Ref. FR1200-**
Consultar ficha técnica da referência

ZKTeco | Controlo de acessos
**Terminal de assiduidade**
**Ref. S922-**
Consultar ficha técnica da referência

ZKTeco | Controlo de acessos
**Terminal de controlo de acessos**
**Ref. SENSEFACE-2A**
Consultar ficha técnica da referência

ZKTeco | Controlo de acessos
**Terminal de controlo de acessos**
**Ref. SENSEFACE-4A**
Consultar ficha técnica da referência

ZKTeco | Controlo de acessos
**Terminal de controlo de acessos**
**Ref. SENSEFACE-7A**
Consultar ficha técnica da referência

ZKTeco | Controlo de acessos
**Terminal de assiduidade**
**Ref. SENSEFACE-T1**
Consultar ficha técnica da referência

ZKTeco | Controlo de acessos
**Identificador de estacionamento**
**Ref. UHF1-TAG1**
Consultar ficha técnica da referência

ZKTeco | Controlo de acessos
**Scanner biométrico**
**Ref. ZK8500R**
Consultar ficha técnica da referência

Siemens | Elementos de ligação — barramentos
**Barramento pente cobre 12 polos 10 mm² 192 mm 63 A 5ST3667**
**Ref. 9696969877422**
Código de artigo do fornecedor; características conforme designação. Confirmar ficha técnica.

Siemens | Elementos de ligação — barramentos
**Barramento pente 2 polos para 3 disjuntores 10 mm² 5ST3623**
**Ref. 9696969877624**
Código de artigo do fornecedor; características conforme designação. Confirmar ficha técnica.

Siemens | Elementos de ligação — barramentos
**Barramento pente 3 polos para 4 disjuntores 10 mm² 5ST3738**
**Ref. 9696969877630**
Código de artigo do fornecedor; características conforme designação. Confirmar ficha técnica.

Siemens | Elementos de ligação — barramentos
**Barra cobre 30×10 mm 630 A 2,40 m 8WC5134**
**Ref. 9696969879004**
Código de artigo do fornecedor; características conforme designação. Confirmar ficha técnica.

APC | Energia — UPS
**Módulo de bateria RBC114**
**Ref. APCRBC114**
Bateria de substituição

APC | Energia — UPS
**UPS de alimentação de emergência**
**Ref. BV1000I-GR**
1000 VA · AVR · 230 V

APC | Energia — UPS
**UPS de alimentação de emergência**
**Ref. BV800I-GR**
800 VA · AVR · 230 V

APC | Energia — UPS
**Módulo de bateria Symmetra LX**
**Ref. SYBT5**
Módulo de substituição

APC | Energia — UPS
**Módulo inteligente Symmetra**
**Ref. SYMIM2**
Acessório UPS

APC | Energia — UPS
**Módulo inteligente PX**
**Ref. SYMIM4**
Acessório UPS

APC | Energia — UPS
**Módulo inteligente redundante**
**Ref. SYRIM2**
Acessório UPS

Hikvision | Energia — UPS
**UPS de alimentação de emergência**
**Ref. DS-UPS2000-R**
2000 VA / 1200 W · bateria integrada

Hikvision | Energia — UPS
**UPS de alimentação de emergência**
**Ref. DS-UPS3000-R**
3000 VA / 1800 W · bateria integrada

Hikvision | Energia — UPS
**UPS de alimentação de emergência**
**Ref. Ds-UPS600-R**
600 VA / 360 W · bateria integrada

GWEST | Ferramentas e máquinas
**Alicate hidráulico de cravar terminais**
**Ref. YQK 300**
10–300 mm²

VITO | Ferramentas e máquinas
**Compressor de correias**
**Ref. 200 L / 10 bar**
200 L · 10 bar · 4 CV



BRAYTRON | Fichas, tomadas e extensões
**XLINE-EXTENSÃO-3 TOMADAS-SEM INTERRUPTOR-SEM CABO**
**Ref. BY72-00030**
Especificação indicada na designação.



BRAYTRON | Fichas, tomadas e extensões
**XLINE-EXTENSÃO-3x1,5mm ²-3M-3 TOMADAS-SEM INTERRUPTOR**
**Ref. BY72-00033**
Especificação indicada na designação.



BRAYTRON | Fichas, tomadas e extensões
**XLINE-EXTENSÃO-3x1,5mm ²-5M-3 TOMADAS-SEM INTERRUPTOR**
**Ref. BY72-00035**
Especificação indicada na designação.



BRAYTRON | Fichas, tomadas e extensões
**XLINE-EXTENSÃO-4 TOMADAS-SEM INTERRUPTOR-SEM CABO**
**Ref. BY72-00040**
Especificação indicada na designação.



BRAYTRON | Fichas, tomadas e extensões
**XLINE-EXTENSÃO-3x1,5mm ²-3M-4 TOMADAS-SEM INTERRUPTOR**
**Ref. BY72-00043**
Especificação indicada na designação.



BRAYTRON | Fichas, tomadas e extensões
**XLINE-EXTENSÃO-3x1,5mm ²-5M-4 TOMADAS-SEM INTERRUPTOR**
**Ref. BY72-00045**
Especificação indicada na designação.



BRAYTRON | Fichas, tomadas e extensões
**XLINE-EXTENSÃO-6 TOMADAS-SEM INTERRUPTOR-SEM CABO**
**Ref. BY72-00060**
Especificação indicada na designação.



BRAYTRON | Fichas, tomadas e extensões
**XLINE-EXTENSÃO-3x1,5mm ²-3M-6 TOMADAS-SEM INTERRUPTOR**
**Ref. BY72-00063**
Especificação indicada na designação.



BRAYTRON | Fichas, tomadas e extensões
**XLINE-EXTENSÃO-3x1,5mm ²-5M-6 TOMADAS-SEM INTERRUPTOR**
**Ref. BY72-00065**
Especificação indicada na designação.



BRAYTRON | Fichas, tomadas e extensões
**XLINE-EXTENSÃO-3 TOMADAS-COM INTERRUPTOR-SEM CABO**
**Ref. BY72-00230**
Especificação indicada na designação.



BRAYTRON | Fichas, tomadas e extensões
**XLINE-EXTENSÃO-3x1,5mm ²-3M-3 TOMADAS-COM INTERRUPTOR**
**Ref. BY72-00233**
Especificação indicada na designação.



BRAYTRON | Fichas, tomadas e extensões
**XLINE-EXTENSÃO-3x1,5mm ²-5M-3 TOMADAS-COM INTERRUPTOR**
**Ref. BY72-00235**
Especificação indicada na designação.



BRAYTRON | Fichas, tomadas e extensões
**XLINE-EXTENSÃO-4 TOMADAS-COM INTERRUPTOR-SEM CABO**
**Ref. BY72-00240**
Especificação indicada na designação.



BRAYTRON | Fichas, tomadas e extensões
**XLINE-EXTENSÃO-3x1,5mm ²-3M-4 TOMADAS-COM INTERRUPTOR**
**Ref. BY72-00243**
Especificação indicada na designação.



BRAYTRON | Fichas, tomadas e extensões
**XLINE-EXTENSÃO-3x1,5mm ²-5M-4 TOMADAS-COM INTERRUPTOR**
**Ref. BY72-00245**
Especificação indicada na designação.



BRAYTRON | Fichas, tomadas e extensões
**XLINE-EXTENSÃO-6 TOMADAS-COM INTERRUPTOR-SEM CABO**
**Ref. BY72-00260**
Especificação indicada na designação.



BRAYTRON | Fichas, tomadas e extensões
**XLINE-EXTENSÃO-3x1,5mm ²-3M-6 TOMADAS-COM INTERRUPTOR**
**Ref. BY72-00263**
Especificação indicada na designação.



BRAYTRON | Fichas, tomadas e extensões
**XLINE-EXTENSÃO-3x1,5mm ²-5M-6 TOMADAS-COM INTERRUPTOR**
**Ref. BY72-00265**
Especificação indicada na designação.



BRAYTRON | Fichas, tomadas e extensões
**XLINE-TR3-3WAY-EU-SOCKET**
**Ref. BY72-02030**
Especificação indicada na designação.



BRAYTRON | Fichas, tomadas e extensões
**FM01-EARTHED FEMALE SOCKET**
**Ref. BY74-00001**
Especificação indicada na designação.



BRAYTRON | Fichas, tomadas e extensões
**ML01-FICHA MACHO C/TERRA**
**Ref. BY74-00002**
Especificação indicada na designação.



BRAYTRON | Fichas, tomadas e extensões
**ML02-FICHA MACHO C/TERRA-TIPO L**
**Ref. BY74-00003**
Especificação indicada na designação.



BRAYTRON | Fichas, tomadas e extensões
**SW01-INTERRUPTER**
**Ref. BY74-00004**
Especificação indicada na designação.



BRAYTRON | Fichas, tomadas e extensões
**ML04-ADAPTADOR UNIVERSAL**
**Ref. BY74-00005**
Especificação indicada na designação.



BRAYTRON | Fichas, tomadas e extensões
**ML03-FICHA MACHO C/TERRA**
**Ref. BY74-00006**
Especificação indicada na designação.



BRAYTRON | Fontes de alimentação
**25W-12VDC-IP20-LED POWER SUPPLY**
**Ref. BY02-00250**
Especificação indicada na designação.



BRAYTRON | Fontes de alimentação
**60W-12VDC-IP20-LED POWER SUPPLY**
**Ref. BY02-00600**
Especificação indicada na designação.



BRAYTRON | Fontes de alimentação
**100W-12VDC-IP20-LED POWER SUPPLY**
**Ref. BY02-01000**
Especificação indicada na designação.



BRAYTRON | Fontes de alimentação
**150W-12VDC-IP20-LED POWER SUPPLY**
**Ref. BY02-01500**
Especificação indicada na designação.



BRAYTRON | Fontes de alimentação
**250W-12VDC-IP20-LED POWER SUPPLY**
**Ref. BY02-02500**
Especificação indicada na designação.



BRAYTRON | Fontes de alimentação
**350W-12VDC-IP20-LED POWER SUPPLY**
**Ref. BY02-03500**
Especificação indicada na designação.



BRAYTRON | Fontes de alimentação
**100W-24VDC-IP20-LED POWER SUPPLY**
**Ref. BY02-11000**
Especificação indicada na designação.



BRAYTRON | Fontes de alimentação
**150W-24VDC-IP20-LED POWER SUPPLY**
**Ref. BY02-11500**
Especificação indicada na designação.



BRAYTRON | Fontes de alimentação
**250W-24VDC-IP20-LED POWER SUPPLY**
**Ref. BY02-12500**
Especificação indicada na designação.



BRAYTRON | Fontes de alimentação
**350W-24VDC-IP20-LED POWER SUPPLY**
**Ref. BY02-13500**
Especificação indicada na designação.



BRAYTRON | Fontes de alimentação
**S2-100W-48VDC-IP20-INTR-LED POWER SUPPLY**
**Ref. BY03-32101**
Especificação indicada na designação.



BRAYTRON | Fontes de alimentação
**S2-200W-48VDC-IP20-INTR-LED POWER SUPPLY**
**Ref. BY03-32201**
Especificação indicada na designação.



BRAYTRON | Iluminação — apliques e exterior
**RITA-P-WL.1-WHT-1xGU10-IP44-WALL LIGHT**
**Ref. BG32-00200**
Especificação indicada na designação.



BRAYTRON | Iluminação — apliques e exterior
**RITA-P-WL.1-BLC-1xGU10-IP44-WALL LIGHT**
**Ref. BG32-00201**
Especificação indicada na designação.



BRAYTRON | Iluminação — apliques e exterior
**RITA-P-WL.1-GRY-1xGU10-IP44-WALL LIGHT**
**Ref. BG32-00202**
Especificação indicada na designação.



BRAYTRON | Iluminação — apliques e exterior
**RITA-P-WL.1-NCK-1xGU10-IP44-WALL LIGHT**
**Ref. BG32-00204**
Especificação indicada na designação.



BRAYTRON | Iluminação — apliques e exterior
**RITA-P-WL.2-WHT-2xGU10-IP44-WALL LIGHT**
**Ref. BG32-00220**
Especificação indicada na designação.



BRAYTRON | Iluminação — apliques e exterior
**RITA-P-WL.2-BLC-2xGU10-IP44-WALL LIGHT**
**Ref. BG32-00221**
Especificação indicada na designação.



BRAYTRON | Iluminação — apliques e exterior
**RITA-P-WL.2-GRY-2xGU10-IP44-WALL LIGHT**
**Ref. BG32-00222**
Especificação indicada na designação.



BRAYTRON | Iluminação — apliques e exterior
**RITA-P-WL.2-NCK-2xGU10-IP44-WALL LIGHT**
**Ref. BG32-00224**
Especificação indicada na designação.



BRAYTRON | Iluminação — apliques e exterior
**RITA-P-WL.1-GRY-1xGU10-IP44-WALL LIGHT**
**Ref. BG32-00302**
Especificação indicada na designação.



BRAYTRON | Iluminação — apliques e exterior
**RITA-P-WL.2-GRY-2xGU10-IP44-WALL LIGHT**
**Ref. BG32-00322**
Especificação indicada na designação.




BRAYTRON | Iluminação — apliques e exterior
**RITA-T-WL.1-WHT-1xGU10-IP44-WALL LIGHT**
**Ref. BG32-00400**
Especificação indicada na designação.




BRAYTRON | Iluminação — apliques e exterior
**RITA-T-WL.1-BLC-1xGU10-IP44-WALL LIGHT**
**Ref. BG32-00401**
CCT / característica: PRETO



BRAYTRON | Iluminação — apliques e exterior
**RITA-T-WL.1-GRY-1xGU10-IP44-WALL LIGHT**
**Ref. BG32-00402**
Especificação indicada na designação.



BRAYTRON | Iluminação — apliques e exterior
**RITA-T-WL.2-WHT-2xGU10-IP44-WALL LIGHT**
**Ref. BG32-00420**
Especificação indicada na designação.



BRAYTRON | Iluminação — apliques e exterior
**RITA-T-WL.2-BLC-2xGU10-IP44-WALL LIGHT**
**Ref. BG32-00421**
CCT / característica: PRETO



BRAYTRON | Iluminação — apliques e exterior
**RITA-T-WL.2-GRY-2xGU10-IP44-WALL LIGHT**
**Ref. BG32-00422**
Especificação indicada na designação.



BRAYTRON | Iluminação — apliques e exterior
**PALERMO-M-RND-WHT-12W-1160lm-3000K-IP65-WALL LIGHT**
**Ref. BG37-00200**
CCT / característica: 3000K



BRAYTRON | Iluminação — apliques e exterior
**PALERMO-M-RND-BLC-12W-1160lm-3000K-IP65-WALL LIGHT**
**Ref. BG37-00201**
CCT / característica: 3000K

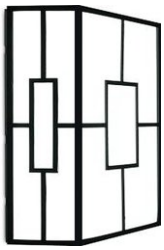

BRAYTRON | Iluminação — apliques e exterior
**VENETO-A-RCT-BLC-10W-3IN1-IP44-WALL LIGHT**
**Ref. BG37-00381**
CCT / característica: 3EM1* *(3000K 4000K 6500K)

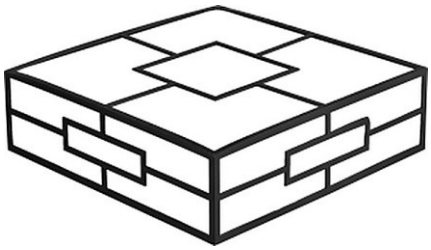

BRAYTRON | Iluminação — apliques e exterior
**VENETO-A-SQR-BLC-20W-3IN1-IP44-WALL LIGHT**
**Ref. BG37-00481**
CCT / característica: 3EM1* *(3000K 4000K 6500K)




BRAYTRON | Iluminação — apliques e exterior
**NAPOLI-D270-1xE27-PC-WHT-IP65-CEILING LIGHT**
**Ref. BG37-00710**
CCT / característica: 3EM1* *(3000K 4000K 6500K)




BRAYTRON | Iluminação — apliques e exterior
**NAPOLI-D270-1xE27-PC-GRY-IP65-CEILING LIGHT**
**Ref. BG37-00712**
CCT / característica: 3EM1* *(3000K 4000K 6500K)



BRAYTRON | Iluminação — apliques e exterior
**VEKTA-A-WL.2-WHT-2x2W-IP65-WALL LIGHT**
**Ref. BG38-00010**
CCT / característica: 3000K



BRAYTRON | Iluminação — apliques e exterior
**VEKTA-A-WL.2-BLC-2x2W-IP65-WALL LIGHT**
**Ref. BG38-00011**
CCT / característica: 3000K




BRAYTRON | Iluminação — apliques e exterior
**WALLS-G1-RND-GRY-15W-3IN1-IP65-WALL FIXTURE**
**Ref. BG38-01082**
CCT / característica: 3EM1* *(3000K 4000K 6500K)




BRAYTRON | Iluminação — apliques e exterior
**WALLS-G1-SQR-GRY-15W-3IN1-IP65-WALL FIXTURE**
**Ref. BG38-01182**
CCT / característica: 3EM1* *(3000K 4000K 6500K)




BRAYTRON | Iluminação — apliques e exterior
**WALLS-G1-RND-GRY-15W-3IN1-IP65-WALL LIGHT**
**Ref. BG38-01482**
CCT / característica: 3EM1* *(3000K 4000K 6500K)

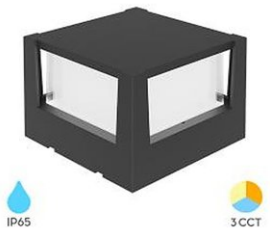


BRAYTRON | Iluminação — apliques e exterior
**WALLS-G1-RND-GRY-15W-3IN1-IP65-WALL LIGHT**
**Ref. BG38-01582**
CCT / característica: 3EM1* *(3000K 4000K 6500K)



BRAYTRON | Iluminação — apliques e exterior
**VEKTA-B-RCT-WHT-5W-3IN1-IP65-WALL LIGHT**
**Ref. BG38-01880**
CCT / característica: 3EM1* *(3000K 4000K 6500K)



BRAYTRON | Iluminação — apliques e exterior
**VEKTA-B-RCT-BLC-5W-3IN1-IP65-WALL LIGHT**
**Ref. BG38-01881**
CCT / característica: 3EM1* *(3000K 4000K 6500K)



BRAYTRON | Iluminação — apliques e exterior
**VEKTA-B-RCT-GRY-5W-3IN1-IP65-WALL LIGHT**
**Ref. BG38-01882**
CCT / característica: 3EM1* *(3000K 4000K 6500K)




BRAYTRON | Iluminação — apliques e exterior
**VEKTA-B-RCT-WHT-5W-3IN1-IP65-WALL LIGHT**
**Ref. BG38-01980**
CCT / característica: 3EM1* *(3000K 4000K 6500K)



BRAYTRON | Iluminação — apliques e exterior
**VEKTA-B-RCT-BLC-5W-3IN1-IP65-WALL LIGHT**
**Ref. BG38-01981**
CCT / característica: 3EM1* *(3000K 4000K 6500K)




BRAYTRON | Iluminação — apliques e exterior
**VEKTA-B-RCT-GRY-5W-3IN1-IP65-WALL LIGHT**
**Ref. BG38-01982**
CCT / característica: 3EM1* *(3000K 4000K 6500K)



BRAYTRON | Iluminação — apliques e exterior
**VEKTA-B-RND-WHT-3W-4000K-IP65-WALL LIGHT**
**Ref. BG38-02010**
CCT / característica: 4000K



BRAYTRON | Iluminação — apliques e exterior
**VEKTA-B-RND-BLC-3W-4000K-IP65-WALL LIGHT**
**Ref. BG38-02011**
CCT / característica: 4000K



BRAYTRON | Iluminação — apliques e exterior
**VEKTA-B-SQR-WHT-3W-160lm-3000K-IP65-WALL LIGHT**
**Ref. BG38-02100**
CCT / característica: 3000K



BRAYTRON | Iluminação — apliques e exterior
**VEKTA-B-SQR-BLC-3W-160lm-3000K-IP65-WALL LIGHT**
**Ref. BG38-02101**
CCT / característica: 3000K



BRAYTRON | Iluminação — apliques e exterior
**VEKTA-B-SQR-WHT-3W-4000K-IP65-WALL LIGHT**
**Ref. BG38-02110**
CCT / característica: 4000K



BRAYTRON | Iluminação — apliques e exterior
**VEKTA-B-SQR-BLC-3W-4000K-IP65-WALL LIGHT**
**Ref. BG38-02111**
CCT / característica: 4000K



BRAYTRON | Iluminação — apliques e exterior
**VEKTA-D-WL.1-BLC-1x9W-720lm-3000K-IP65-WALL LIGHT**
**Ref. BG38-02401**
CCT / característica: 3000K



BRAYTRON | Iluminação — apliques e exterior
**VEKTA-D-WL.2-BLC-2x9W-1440lm-3000K-IP65-WALL LIGHT**
**Ref. BG38-02501**
CCT / característica: 3000K



BRAYTRON | Iluminação — apliques e exterior
**VEKTA-C-WL.1-BLC-1x6W-480lm-3000K-IP65-WALL LIGHT**
**Ref. BG38-02601**
CCT / característica: 3000K




BRAYTRON | Iluminação — apliques e exterior
**VEKTA-C-WL.2-GRY-2x6W-3IN1-IP65-WALL LIGHT**
**Ref. BG38-02782**
CCT / característica: 3EM1* *(3000K 4000K 6500K)




BRAYTRON | Iluminação — apliques e exterior
**VECTOR-B-WL-WHT-2x1W-3IN1-IP65-WALL LIGHT**
**Ref. BG38-03180**
CCT / característica: 3EM1* *(3000K 4000K 6500K)




BRAYTRON | Iluminação — apliques e exterior
**VECTOR-B-WL-GRY-2x1W-3IN1-IP65-WALL LIGHT**
**Ref. BG38-03182**
CCT / característica: 3EM1* *(3000K 4000K 6500K)




BRAYTRON | Iluminação — apliques e exterior
**VECTOR-B-WL-WHT-6x1W-3IN1-IP65-WALL LIGHT**
**Ref. BG38-03380**
CCT / característica: 3EM1* *(3000K 4000K 6500K)




BRAYTRON | Iluminação — apliques e exterior
**VECTOR-B-WL-GRY-6x1W-3IN1-IP65-WALL LIGHT**
**Ref. BG38-03382**
CCT / característica: 3EM1* *(3000K 4000K 6500K)




BRAYTRON | Iluminação — apliques e exterior
**VEKTA-B-WL.2-WHT-1xG9-IP54-WALL LIGHT**
**Ref. BG38-03400**
Especificação indicada na designação.




BRAYTRON | Iluminação — apliques e exterior
**VEKTA-B-WL.2-BLC-1xG9-IP54-WALL LIGHT**
**Ref. BG38-03401**
Especificação indicada na designação.



BRAYTRON | Iluminação — apliques e exterior
**LINE-75-18W-BLC-IP54-LED WALL LIGHT**
**Ref. BG38-03501**
CCT / característica: 3000K



BRAYTRON | Iluminação — apliques e exterior
**PIRUS-S-7W-3000K-IP54-WALL LIGHT**
**Ref. BG40-00502**
CCT / característica: 3000K



BRAYTRON | Iluminação — apliques e exterior
**BERLIN WL.A-WHT-E27-_ IP44-WALL LIGHT**
**Ref. BG44-00300**
Especificação indicada na designação.



BRAYTRON | Iluminação — apliques e exterior
**BERLIN WL.A-BLC-E27-_ IP44-WALL LIGHT**
**Ref. BG44-00301**
Especificação indicada na designação.



BRAYTRON | Iluminação — apliques e exterior
**BERLIN WL.D-WHT-E27-_ IP44-WALL LIGHT**
**Ref. BG44-00400**
Especificação indicada na designação.



BRAYTRON | Iluminação — apliques e exterior
**BERLIN WL.D-BLC-E27-_ IP44-WALL LIGHT**
**Ref. BG44-00401**
Especificação indicada na designação.



BRAYTRON | Iluminação — apliques e exterior
**BERLIN WL.B-WHT-E27-_ IP44-WALL LIGHT**
**Ref. BG44-00500**
Especificação indicada na designação.



BRAYTRON | Iluminação — apliques e exterior
**BERLIN WL.B-BLC-E27-_ IP44-WALL LIGHT**
**Ref. BG44-00501**
Especificação indicada na designação.



BRAYTRON | Iluminação — apliques e exterior
**BERLIN WL.H-800mm-_ WHT-E27-IP44-WALL LIGHT**
**Ref. BG44-00600**
Especificação indicada na designação.



BRAYTRON | Iluminação — apliques e exterior
**BERLIN WL.H-800mm-BLC-_ E27-IP44-WALL LIGHT**
**Ref. BG44-00601**
Especificação indicada na designação.



BRAYTRON | Iluminação — apliques e exterior
**PRAG WL.A-BLC-E27-IP44-_ WALL LIGHT**
**Ref. BG44-03001**
Especificação indicada na designação.



BRAYTRON | Iluminação — apliques e exterior
**PRAG WL.C-BLC-E27-IP44-_ WALL LIGHT**
**Ref. BG44-03021**
Especificação indicada na designação.



BRAYTRON | Iluminação — apliques e exterior
**PRAG WL.P-1220mm-BLC-_ E27-IP44-BOLLARD**
**Ref. BG44-03041**
Especificação indicada na designação.



BRAYTRON | Iluminação — apliques e exterior
**PRAG WL.D-BLC-E27-IP44-_ WALL LIGHT**
**Ref. BG44-03101**
Especificação indicada na designação.



BRAYTRON | Iluminação — apliques e exterior
**PRAG WL.E-BLC-E27-IP44-_ WALL LIGHT**
**Ref. BG44-03111**
Especificação indicada na designação.



BRAYTRON | Iluminação — armaduras estanques
**AQUALINE-PL-1x0.6MT-DB-PC-IP65-WA.PROOF LIGHT**
**Ref. BT05-10681**
Especificação indicada na designação.



BRAYTRON | Iluminação — armaduras estanques
**AQUALINE-PL-1x1.2MT-DB-PC-IP65-WA.PROOF LIGHT**
**Ref. BT05-11281**
Especificação indicada na designação.



BRAYTRON | Iluminação — armaduras estanques
**AQUALINE-1X-1.5MT-SG-PS-IP65-WA.PROOF LIGHT**
**Ref. BT05-11581**
Especificação indicada na designação.



BRAYTRON | Iluminação — armaduras estanques
**AQUALINE-PL-2x0.6MT-DB-PC-IP65-WA.PROOF LIGHT**
**Ref. BT05-20681**
Especificação indicada na designação.



BRAYTRON | Iluminação — armaduras estanques
**AQUALINE-PL-2x1.2MT-DB-PC-IP65-WA.PROOF LIGHT**
**Ref. BT05-21281**
Especificação indicada na designação.



BRAYTRON | Iluminação — armaduras estanques
**AQUALINE-2X-1..5MT-SG-PS-IP65-WA.PROOF LIGHT**
**Ref. BT05-21581**
Especificação indicada na designação.



BRAYTRON | Iluminação — armaduras estanques
**PROLINE-IPG-S-16W-1600lm-6500K-IP65-WATERPROOF LIGHT-550mm**
**Ref. BT07-00630**
CCT / característica: 6500K



BRAYTRON | Iluminação — armaduras estanques
**PROLINE-IPG-S-32W-3400lm-6500K-IP65-WATERPROOF LIGHT-1150mm**
**Ref. BT07-01230**
CCT / característica: 6500K



BRAYTRON | Iluminação — armaduras estanques
**PROLINE-IPG-M-40W-4500lm-4000K-IP65-WATERPROOF LIGHT-1190mm**
**Ref. BT07-31210**
CCT / característica: 4000K



BRAYTRON | Iluminação — armaduras estanques
**PROLINE-IPG-M-40W-4500lm-6500K-IP65-WATERPROOF LIGHT-1190mm**
**Ref. BT07-31230**
CCT / característica: 6500K



BRAYTRON | Iluminação — armaduras estanques
**PROLINE-IPG-M-60W-6300lm-6500K-IP65-WATERPROOF LIGHT-1490mm**
**Ref. BT07-31530**
CCT / característica: 6500K




BRAYTRON | Iluminação — candeeiros de mesa
**TOWER-1-WHT-3000K-RCH-TABLE LAMP**
**Ref. BK06-00080**
Especificação indicada na designação.




BRAYTRON | Iluminação — candeeiros de mesa
**TOWER-1-BLC-3000K-RCH-TABLE LAMP**
**Ref. BK06-00081**
Especificação indicada na designação.



BRAYTRON | Iluminação — carris e acessórios
**1M-2WRS-WHT-TRACK RAIL**
**Ref. BY40-00110**
Especificação indicada na designação.



BRAYTRON | Iluminação — carris e acessórios
**1M-2WRS-BLC-TRACK RAIL**
**Ref. BY40-00111**
Especificação indicada na designação.



BRAYTRON | Iluminação — carris e acessórios
**2M-2WRS-WHT-TRACK RAIL**
**Ref. BY40-00120**
Especificação indicada na designação.



BRAYTRON | Iluminação — carris e acessórios
**2M-2WRS-BLC-TRACK RAIL**
**Ref. BY40-00121**
Especificação indicada na designação.



BRAYTRON | Iluminação — carris e acessórios
**L-2WRS-WHT-TRACK RAIL CONNECTOR**
**Ref. BY40-00230**
Especificação indicada na designação.



BRAYTRON | Iluminação — carris e acessórios
**L-2WRS-BLC-TRACK RAIL CONNECTOR**
**Ref. BY40-00231**
Especificação indicada na designação.



BRAYTRON | Iluminação — carris e acessórios
**MIDDLE-2WRS-WHT-TRACK RAIL CONNECTOR**
**Ref. BY40-00240**
Especificação indicada na designação.



BRAYTRON | Iluminação — carris e acessórios
**MIDDLE-2WRS-BLC-TRACK RAIL CONNECTOR**
**Ref. BY40-00241**
Especificação indicada na designação.



BRAYTRON | Iluminação — downlights
**LINEX-CD10-10W-3CCT-WHT-LED DOWNLIGHT**
**Ref. BD37-00180**
CCT / característica: 3EM1* *(3000K 4000K 6500K)



BRAYTRON | Iluminação — downlights
**LINEX-CD20-20W-3CCT-WHT-LED DOWNLIGHT**
**Ref. BD37-00280**
CCT / característica: 3EM1* *(3000K 4000K 6500K)



BRAYTRON | Iluminação — downlights
**LINEX-CD30-30W-3IN1-WHT-LED DOWNLIGHT**
**Ref. BD37-00380**
CCT / característica: 3EM1* *(3000K 4000K 6500K)




BRAYTRON | Iluminação — downlights
**LINEX-SD10-1x10W-3IN1-WHT-LED DOWNLIGHT**
**Ref. BD37-20180**
CCT / característica: 3EM1* *(3000K 4000K 6500K)




BRAYTRON | Iluminação — downlights
**LINEX-SD10-1x10W-3IN1-BLC-LED DOWNLIGHT**
**Ref. BD37-20181**
CCT / característica: 3EM1* *(3000K 4000K 6500K)




BRAYTRON | Iluminação — downlights
**LINEX-SD20-2x10W-3IN1-WHT-LED DOWNLIGHT**
**Ref. BD37-20280**
CCT / característica: 3EM1* *(3000K 4000K 6500K)




BRAYTRON | Iluminação — downlights
**LINEX-SD20-2x10W-3IN1-BLC-LED DOWNLIGHT**
**Ref. BD37-20281**
CCT / característica: 3EM1* *(3000K 4000K 6500K)



BRAYTRON | Iluminação — downlights
**DW10-6W-RND-6500K-DOWNLIGHT**
**Ref. BP10-00630**
CCT / característica: 6500K



BRAYTRON | Iluminação — downlights
**DW10-12W-RND-6500K-DOWNLIGHT**
**Ref. BP10-01230**
CCT / característica: 6500K



BRAYTRON | Iluminação — downlights
**DW10-18W-RND-6500K-DOWNLIGHT**
**Ref. BP10-01830**
CCT / característica: 6500K



BRAYTRON | Iluminação — downlights
**DW10-6W-SQR-6500K-DOWNLIGHT**
**Ref. BP10-20630**
CCT / característica: 6500K



BRAYTRON | Iluminação — downlights
**DW10-12W-SQR-6500K-DOWNLIGHT**
**Ref. BP10-21230**
CCT / característica: 6500K



BRAYTRON | Iluminação — downlights
**DW10-18W-SQR-6500K-DOWNLIGHT**
**Ref. BP10-21830**
CCT / característica: 6500K



BRAYTRON | Iluminação — downlights
**DW11-6W-PLS-6500K-DOWNLIGHT**
**Ref. BP11-00630**
CCT / característica: 6500K



BRAYTRON | Iluminação — downlights
**DW11-6W-PLS-3IN1-DOWNLIGHT**
**Ref. BP11-00680**
CCT / característica: 3EM1* *(3000K 4000K 6500K)



BRAYTRON | Iluminação — downlights
**DW11-8W-PLS-6500K-DOWNLIGHT**
**Ref. BP11-00830**
CCT / característica: 6500K



BRAYTRON | Iluminação — downlights
**DW11-8W-PLS-3IN1-DOWNLIGHT**
**Ref. BP11-00880**
CCT / característica: 3EM1* *(3000K 4000K 6500K)



BRAYTRON | Iluminação — downlights
**DW11-16W-PLS-6500K-DOWNLIGHT**
**Ref. BP11-01630**
CCT / característica: 6500K



BRAYTRON | Iluminação — downlights
**DW11-16W-PLS-3IN1-DOWNLIGHT**
**Ref. BP11-01680**
CCT / característica: 3EM1* *(3000K 4000K 6500K)



BRAYTRON | Iluminação — downlights
**DW11-24W-PLS-6500K-DOWNLIGHT**
**Ref. BP11-02430**
CCT / característica: 6500K



BRAYTRON | Iluminação — downlights
**DW11-24W-PLS-3IN1-DOWNLIGHT**
**Ref. BP11-02480**
CCT / característica: 3EM1* *(3000K 4000K 6500K)




BRAYTRON | Iluminação — emergência e sinalização
**EXIT-LED-3W-DUAL-IP54-WHT-EMERGENCY EXIT LAMP**
**Ref. BC14-00800**
CCT / característica: 6500K



BRAYTRON | Iluminação — emergência e sinalização
**EXIT-LED-5W-DUAL-IP65-WHT-EMERGENCY EXIT**
***Sinalização de saída incluída**
**Ref. BC14-00900A**
Especificação indicada na designação.



BRAYTRON | Iluminação — emergência e sinalização
**EXIT-LED-2W-HNG-IP20-WHT-EMERGENCY EXIT**
***Sinalização de saída incluída**
**Ref. BC14-01100A**
Especificação indicada na designação.



BRAYTRON | Iluminação — emergência e sinalização
**EXIT-LED-2W-RCS-IP20-WHT-EMERGENCY EXIT**
***Sinalização de saída incluída**
**Ref. BC14-01120A**
Especificação indicada na designação.



BRAYTRON | Iluminação — emergência e sinalização
**SSinal de saída - para baixo - PVC**
**Ref. BC14-01302-**
Especificação indicada na designação.




BRAYTRON | Iluminação — emergência e sinalização
**Sinal de saída - Saída - PVC**
**Ref. BC14-01304A**
Especificação indicada na designação.




BRAYTRON | Iluminação — emergência e sinalização
**Sinal de saída - Saída de emergê ncia - PVC**
**Ref. BC14-01305A**
Especificação indicada na designação.




BRAYTRON | Iluminação — emergência e sinalização
**SSinal de saída - WC - PVC**
**Ref. BC14-01306-**
Especificação indicada na designação.




BRAYTRON | Iluminação — emergência e sinalização
**Sinal de saída - Adesivo de saída**
**Ref. BC14-01313A**
Especificação indicada na designação.




BRAYTRON | Iluminação — emergência e sinalização
**Sinal de saída - Hidrante - Adesivo**
**Ref. BC14-01314A**
Especificação indicada na designação.



BRAYTRON | Iluminação — espelhos
**ARIA-600-12W-3IN1-BLC-IP44 MIRROR LAMP**
**Ref. BN12-00781**
CCT / característica: 3EM1* *(3000K 4000K 6500K)




BRAYTRON | Iluminação — espelhos
**ARIA-600-12W-3IN1-CHR-IP44 MIRROR LAMP**
**Ref. BN12-00785**
CCT / característica: 3EM1* *(3000K 4000K 6500K)



BRAYTRON | Iluminação — espelhos
**ARIA-600-12W-3IN1-GLD-IP44 MIRROR LAMP**
**Ref. BN12-00786**
CCT / característica: 3EM1* *(3000K 4000K 6500K)

Braytron | Iluminação — exterior
**Projector LED Flood SD**
**Ref. BT60-15002**
50 W · 3000 K · IP65 · cinzento

Braytron | Iluminação — exterior
**Projector LED Flood SD**
**Ref. BT60-19102**
100 W · 3000 K · IP65 · cinzento



BRAYTRON | Iluminação — fitas LED e acessórios
**ECOLINE-120L-2835-AMB-220V-IP54-LED STRIP-NV**
**Ref. BS01-00507**
CCT / característica: ÂMBAR



BRAYTRON | Iluminação — fitas LED e acessórios
**ECOLINE-96L-5050-RGB-220V-IP54-LED STRIP**
**Ref. BS01-00509**
CCT / característica: RGB



BRAYTRON | Iluminação — fitas LED e acessórios
**ECOLINE-180LED-2835-3000K-220V-IP54-LED STRIP-TRIPLO**
**Ref. BS01-00510**
CCT / característica: 3000K



BRAYTRON | Iluminação — fitas LED e acessórios
**ECOLINE-180L-2835-4000K-220V-IP54-LED STRIP-NV**
**Ref. BS01-00511**
CCT / característica: 4000K



BRAYTRON | Iluminação — fitas LED e acessórios
**ECOLINE-180LED-2835-6500K-220V-IP54-LED STRIP-TRIPLO**
**Ref. BS01-00513**
CCT / característica: 6500K



BRAYTRON | Iluminação — fitas LED e acessórios
**ECOLINE-180LED-2835-RED-220V-IP54-LED STRIP-TRIPLO**
**Ref. BS01-00514**
CCT / característica: VERMELHO



BRAYTRON | Iluminação — fitas LED e acessórios
**ECOLINE-180LED-2835-GRN-220V-IP54-LED STRIP-TRIPLO**
**Ref. BS01-00515**
CCT / característica: VERDE



BRAYTRON | Iluminação — fitas LED e acessórios
**ECOLINE-180LED-2835-BLU-220V-IP54-LED STRIP-TRIPLO**
**Ref. BS01-00516**
CCT / característica: AZUL



BRAYTRON | Iluminação — fitas LED e acessórios
**ECOLINE-180L-2835-AMB-220V-IP54-LED STRIP-NV**
**Ref. BS01-00517**
CCT / característica: ÂMBAR



BRAYTRON | Iluminação — fitas LED e acessórios
**ECOLINE-120LED-5630-6500K-16MM-220V-IP54-LED STRIP-DUPLO**
**Ref. BS01-00553**
CCT / característica: 6500K



BRAYTRON | Iluminação — fitas LED e acessórios
**ECOLINE-120LED-5630-RED-16MM-220V-IP54-LED STRIP-DUPLO**
**Ref. BS01-00554**
CCT / característica: VERMELHO



BRAYTRON | Iluminação — fitas LED e acessórios
**ECOLINE-120LED-5630-GRN-16MM-220V-IP54-LED STRIP-DUPLO**
**Ref. BS01-00555**
CCT / característica: VERDE



BRAYTRON | Iluminação — fitas LED e acessórios
**ECOLINE-120LED-5630-BLU-16MM-220V-IP54-LED STRIP-DUPLO**
**Ref. BS01-00556**
CCT / característica: AZUL



BRAYTRON | Iluminação — fitas LED e acessórios
**ECOLINE-60L-2835-3000K-12V-IP20-LED STRIP-5MT**
**Ref. BS01-00700**
CCT / característica: 3000K



BRAYTRON | Iluminação — fitas LED e acessórios
**ECOLINE-60L-2835-4000K-12V-IP20-LED STRIP-5MT**
**Ref. BS01-00701**
CCT / característica: 4000K



BRAYTRON | Iluminação — fitas LED e acessórios
**ECOLINE-60L-2835-6500K-12V-IP20-LED STRIP-5MT**
**Ref. BS01-00703**
CCT / característica: 6500K



BRAYTRON | Iluminação — fitas LED e acessórios
**ECOLINE-60L-2835-RED-12V-IP20-LED STRIP-5MT**
**Ref. BS01-00704**
CCT / característica: VERMELHO



BRAYTRON | Iluminação — fitas LED e acessórios
**ECOLINE-60L-2835-GRN-12V-IP20-LED STRIP-5MT**
**Ref. BS01-00705**
CCT / característica: VERDE



BRAYTRON | Iluminação — fitas LED e acessórios
**ECOLINE-60L-2835-BLU-12V-IP20-LED STRIP-5MT**
**Ref. BS01-00706**
CCT / característica: AZUL



BRAYTRON | Iluminação — fitas LED e acessórios
**ECOLINE-120L-2835-3000K-12V-IP20-LED STRIP-5MT**
**Ref. BS01-00800**
CCT / característica: 3000K



BRAYTRON | Iluminação — fitas LED e acessórios
**ECOLINE-120L-2835-4000K-12V-IP20-LED STRIP-5MT**
**Ref. BS01-00801**
CCT / característica: 4000K



BRAYTRON | Iluminação — fitas LED e acessórios
**ECOLINE-120L-2835-6500K-12V-IP20-LED STRIP-5MT**
**Ref. BS01-00803**
CCT / característica: 6500K



BRAYTRON | Iluminação — fitas LED e acessórios
**ECOLINE-120L-2835-BLU-12V-IP20-LED STRIP-5MT**
**Ref. BS01-00806**
CCT / característica: AZUL



BRAYTRON | Iluminação — fitas LED e acessórios
**PLUSLINE-16W-180L-2835-3000K-24V-IP20-LED STRIP-20MT**
**Ref. BS01-00910**
CCT / característica: 3000K



BRAYTRON | Iluminação — fitas LED e acessórios
**PLUSLINE-16W-180L-2835-4000K-24V-IP20-LED STRIP-20MT**
**Ref. BS01-00911**
CCT / característica: 4000K



BRAYTRON | Iluminação — fitas LED e acessórios
**PLUSLINE-16W-180L-2835-6500K-24V-IP20-LED STRIP-20MT**
**Ref. BS01-00913**
CCT / característica: 6500K



BRAYTRON | Iluminação — fitas LED e acessórios
**COBLINE-10W-320D-COB-3000K-24V-IP20-LED STRIP-10MT**
**Ref. BS01-03010**
CCT / característica: 3000K



BRAYTRON | Iluminação — fitas LED e acessórios
**COBLINE-10W-320D-COB-4000K-24V-IP20-LED STRIP-10MT**
**Ref. BS01-03011**
CCT / característica: 4000K



BRAYTRON | Iluminação — fitas LED e acessórios
**COBLINE-10W-320D-COB-6500K-24V-IP20-LED STRIP-10MT**
**Ref. BS01-03013**
CCT / característica: 6500K



BRAYTRON | Iluminação — fitas LED e acessórios
**ECOLINE-16W-180L-2835-3000K-12V-IP20-LED STRIP-5MT**
**Ref. BS01-03900**
CCT / característica: 3000K



BRAYTRON | Iluminação — fitas LED e acessórios
**ECOLINE-16W-180L-2835-4000K-12V-IP20-LED STRIP-5MT**
**Ref. BS01-03901**
CCT / característica: 4000K



BRAYTRON | Iluminação — fitas LED e acessórios
**ECOLINE-16W-180L-2835-6500K-12V-IP20-LED STRIP-5MT**
**Ref. BS01-03903**
CCT / característica: 6500K



BRAYTRON | Iluminação — fitas LED e acessórios
**CON-1-STRIP TO WIRE-8-10-12mm-LED STRIP CONNECTOR**
**Ref. BS01-99600**
Especificação indicada na designação.



BRAYTRON | Iluminação — fitas LED e acessórios
**CON-2-WIRED TO STRIP-8-10-12mm-LED STRIP CONNECTOR**
**Ref. BS01-99601**
Especificação indicada na designação.



BRAYTRON | Iluminação — fitas LED e acessórios
**CON-3-WIRED MIDDLE-8-10-12mm-LED STRIP CONNECTOR**
**Ref. BS01-99602**
Especificação indicada na designação.



BRAYTRON | Iluminação — fitas LED e acessórios
**CON-5-CORNER-8-10-12mm-LED STRIP CONNECTOR**
**Ref. BS01-99604**
Especificação indicada na designação.



BRAYTRON | Iluminação — fitas LED e acessórios
**CON-6-MIDDLE-8-10-12mm-LED STRIP CONNECTOR**
**Ref. BS01-99605**
Especificação indicada na designação.



BRAYTRON | Iluminação — fitas LED e acessórios
**DIY PLIER**
**Ref. BS01-99616**
Especificação indicada na designação.



BRAYTRON | Iluminação — fitas LED e acessórios
**ECOLINE-120L-180L-5630-8A-POWER CORD**
**Ref. BS01-99901**
Especificação indicada na designação.



BRAYTRON | Iluminação — fitas LED e acessórios
**ECOLINE-120L-2835-8A-POWER CORD-NV**
**Ref. BS01-99906**
Especificação indicada na designação.



BRAYTRON | Iluminação — fitas LED e acessórios
**ECOLINE-120L-RGB-50MT-CONTROLLER**
**Ref. BS01-99908**
Especificação indicada na designação.



BRAYTRON | Iluminação — fitas LED e acessórios
**ECOLINE-96L-5050-RGB-50MT-CONTROLLER**
**Ref. BS01-99910**
Especificação indicada na designação.



BRAYTRON | Iluminação — fitas LED e acessórios
**NEON-8x16-220V-3000K-NEON LED STRIP**
**Ref. BS02-00010**
CCT / característica: 3000K



BRAYTRON | Iluminação — fitas LED e acessórios
**NEON-8x16-220V-6500K-NEON LED STRIP**
**Ref. BS02-00013**
CCT / característica: 6500K



BRAYTRON | Iluminação — fitas LED e acessórios
**NEON-8x16-220V-RED-NEON LED STRIP**
**Ref. BS02-00014**
CCT / característica: VERMELHO



BRAYTRON | Iluminação — fitas LED e acessórios
**NEON-8x16-220V-GRN-NEON LED STRIP**
**Ref. BS02-00015**
CCT / característica: VERDE



BRAYTRON | Iluminação — fitas LED e acessórios
**NEON-8x16-220V-BLU-NEON LED STRIP**
**Ref. BS02-00016**
CCT / característica: AZUL



BRAYTRON | Iluminação — fitas LED e acessórios
**NEON-8x16-220V-AMB-NEON LED STRIP**
**Ref. BS02-00017**
CCT / característica: ÂMBAR



BRAYTRON | Iluminação — fitas LED e acessórios
**ECOLINE-120L-2835-3000K-220V-IP54-LED STRIP**
**Ref. BS02-00510**
CCT / característica: 3000K



BRAYTRON | Iluminação — fitas LED e acessórios
**ECOLINE-120L-2835-4000K-220V-IP54-LED STRIP**
**Ref. BS02-00511**
CCT / característica: 4000K



BRAYTRON | Iluminação — fitas LED e acessórios
**ECOLINE-120L-2835-6500K-220V-IP54-LED STRIP**
**Ref. BS02-00513**
CCT / característica: 6500K



BRAYTRON | Iluminação — fitas LED e acessórios
**ECOLINE-240L-2835-3000K-220V-IP54-LED STRIP**
**Ref. BS02-00530**
CCT / característica: 3000K



BRAYTRON | Iluminação — fitas LED e acessórios
**ECOLINE-240L-2835-4000K-220V-IP54-LED STRIP**
**Ref. BS02-00531**
CCT / característica: 4000K



BRAYTRON | Iluminação — fitas LED e acessórios
**ECOLINE-240L-2835-6500K-220V-IP54-LED STRIP**
**Ref. BS02-00533**
CCT / característica: 6500K




BRAYTRON | Iluminação — fitas LED e acessórios
**COBLINE-220L-L9-8W-COB-3000K-CLR-220V-IP54-LED STRIP**
**Ref. BS02-00700**
CCT / característica: 3000K




BRAYTRON | Iluminação — fitas LED e acessórios
**COBLINE-220L-L9-8W-COB-4000K-CLR-220V-IP54-LED STRIP**
**Ref. BS02-00701**
CCT / característica: 4000K




BRAYTRON | Iluminação — fitas LED e acessórios
**COBLINE-220L-L9-8W-COB-6500K-CLR-220V-IP54-LED STRIP**
**Ref. BS02-00703**
CCT / característica: 6500K



BRAYTRON | Iluminação — fitas LED e acessórios
**ECOLINE-120L-L10-2835-3000K-220V-IP54-LED STRIP**
**Ref. BS02-02000**
CCT / característica: 3000K



BRAYTRON | Iluminação — fitas LED e acessórios
**ECOLINE-120L-L10-2835-4000K-220V-IP54-LED STRIP**
**Ref. BS02-02001**
CCT / característica: 4000K



BRAYTRON | Iluminação — fitas LED e acessórios
**ECOLINE-120L-L10-2835-6500K-220V-IP54-LED STRIP**
**Ref. BS02-02003**
CCT / característica: 6500K



BRAYTRON | Iluminação — fitas LED e acessórios
**NEON-POWER CORD-8A-8x16**
**Ref. BS02-90001**
Especificação indicada na designação.



BRAYTRON | Iluminação — fitas LED e acessórios
**ECOLINE-120L-L10-2835-8A-POWER CORD**
**Ref. BS02-99810**
Especificação indicada na designação.



BRAYTRON | Iluminação — fitas LED e acessórios
**ECOLINE-120L-L10-2835-END CAP**
**Ref. BS02-99811**
Especificação indicada na designação.



BRAYTRON | Iluminação — fitas LED e acessórios
**ECOLINE-120L-L10-2835-CLIP**
**Ref. BS02-99812**
Especificação indicada na designação.



BRAYTRON | Iluminação — fitas LED e acessórios
**COBLINE-220L-L9-POWER CORD**
**Ref. BS02-99900**
Especificação indicada na designação.



BRAYTRON | Iluminação — fitas LED e acessórios
**COBLINE-220L-L9-END CAP**
**Ref. BS02-99902**
Especificação indicada na designação.



BRAYTRON | Iluminação — fitas LED e acessórios
**COBLINE-220L-L9-MIDDLE CONNECTOR**
**Ref. BS02-99903**
Especificação indicada na designação.



BRAYTRON | Iluminação — fitas LED e acessórios
**ECOLINE-120L-2835-8A-POWER CORD**
**Ref. BS02-99910**
Especificação indicada na designação.



BRAYTRON | Iluminação — fitas LED e acessórios
**ECOLINE-120L-2835-END CAP**
**Ref. BS02-99911**
Especificação indicada na designação.



BRAYTRON | Iluminação — fitas LED e acessórios
**ECOLINE-240L-2835-8A-POWER CORD**
**Ref. BS02-99930**
Especificação indicada na designação.



BRAYTRON | Iluminação — fitas LED e acessórios
**ECOLINE-120L-END CAP**
**Ref. BS02-99931**
Especificação indicada na designação.




BRAYTRON | Iluminação — focos e spots
**SPOTLED G1-7W-RND-WHT-3IN1-LED SPOTLIGHT**
**Ref. BD02-00680**
CCT / característica: 3EM1* *(3000K 4000K 6500K)




BRAYTRON | Iluminação — focos e spots
**SPOTLED G1-7W-RND-BLC-3IN1-LED SPOTLIGHT**
**Ref. BD02-00681**
CCT / característica: 3EM1* *(3000K 4000K 6500K)




BRAYTRON | Iluminação — focos e spots
**SPOTLED G1-10W-RND-WHT-3IN1-LED SPOTLIGHT**
**Ref. BD02-01080**
CCT / característica: 3EM1* *(3000K 4000K 6500K)



BRAYTRON | Iluminação — focos e spots
**SPOTLED G1-10W-RND-BLC-3IN1-LED SPOTLIGHT**
**Ref. BD02-01081**
CCT / característica: 3EM1* *(3000K 4000K 6500K)



BRAYTRON | Iluminação — focos e spots
**SPOTLED G1-7W-SQR-WHT-3IN1-LED SPOTLIGHT**
**Ref. BD02-10680**
CCT / característica: 3EM1* *(3000K 4000K 6500K)



BRAYTRON | Iluminação — focos e spots
**SPOTLED G1-7W-SQR-BLC-3IN1-LED SPOTLIGHT**
**Ref. BD02-10681**
CCT / característica: 3EM1* *(3000K 4000K 6500K)



BRAYTRON | Iluminação — focos e spots
**SPOTLED G1-7W-SQR-WHT-3000K-LED DOWNLIGHT**
**Ref. BD02-10700**
CCT / característica: 3000K



BRAYTRON | Iluminação — focos e spots
**SPOTLED G1-7W-SQR-WHT-6500K-LED SPOTLIGHT-630lm**
**Ref. BD02-10730**
CCT / característica: 6500K



BRAYTRON | Iluminação — focos e spots
**SPOTLED G1S-7W-RND-WHT-3IN1-LED SPOTLIGHT**
**Ref. BD02-20780**
CCT / característica: 3EM1* *(3000K 4000K 6500K)



BRAYTRON | Iluminação — focos e spots
**SPOTLED G1S-7W-RND-BLC-3IN1-LED SPOTLIGHT**
**Ref. BD02-20781**
CCT / característica: 3EM1* *(3000K 4000K 6500K)



BRAYTRON | Iluminação — focos e spots
**MODUL-AL- G5-15W-38D-BLC-3IN1-LED MODUL**
**Ref. BD03-81581**
CCT / característica: 3EM1* *(3000K 4000K 6500K)



BRAYTRON | Iluminação — focos e spots
**MITTO-S-SQR-WHT-SPOTLIGHT**
**Ref. BH03-02040**
Especificação indicada na designação.



BRAYTRON | Iluminação — focos e spots
**MITTO-S-SQR-NCK-SPOTLIGHT**
**Ref. BH03-02044**
Especificação indicada na designação.



BRAYTRON | Iluminação — focos e spots
**MITTO-R-RND-WHT-SPOTLIGHT**
**Ref. BH03-02060**
Especificação indicada na designação.



BRAYTRON | Iluminação — focos e spots
**MITTO-R-RND-BLC-SPOTLIGHT-PRETO**
**Ref. BH03-02061**
Especificação indicada na designação.



BRAYTRON | Iluminação — focos e spots
**MITTO-R-RND-CHR-SPOTLIGHT**
**Ref. BH03-02063**
Especificação indicada na designação.



BRAYTRON | Iluminação — focos e spots
**MITTO-R-RND-NCK-SPOTLIGHT**
**Ref. BH03-02064**
Especificação indicada na designação.



BRAYTRON | Iluminação — focos e spots
**MITTO-R-RND-GLD-SPOTLIGHT**
**Ref. BH03-02066**
Especificação indicada na designação.



BRAYTRON | Iluminação — focos e spots
**MITTO-R-RND-WHT-SPOTLIGHT**
**Ref. BH03-02070**
Especificação indicada na designação.



BRAYTRON | Iluminação — focos e spots
**MITTO-R-RND-NCK-SPOTLIGHT**
**Ref. BH03-02074**
Especificação indicada na designação.



BRAYTRON | Iluminação — focos e spots
**TETRA-CF-RND-WHT-IP20-SPOTLIGHT**
**Ref. BH03-04080**
Especificação indicada na designação.



BRAYTRON | Iluminação — focos e spots
**TETRA-CF-RND-BLC-IP20-SPOTLIGHT**
**Ref. BH03-04081**
Especificação indicada na designação.



BRAYTRON | Iluminação — focos e spots
**TETRA-E-RND-WHT-SPOTLIGHT**
**Ref. BH03-04120**
Especificação indicada na designação.



BRAYTRON | Iluminação — focos e spots
**TETRA-E-RND-BLC-SPOTLIGHT**
**Ref. BH03-04121**
Especificação indicada na designação.



BRAYTRON | Iluminação — focos e spots
**TETRA-E-SQR-WHT-SPOTLIGHT**
**Ref. BH03-04130**
Especificação indicada na designação.



BRAYTRON | Iluminação — focos e spots
**TETRA-E-SQR-BLC-SPOTLIGHT**
**Ref. BH03-04131**
Especificação indicada na designação.



BRAYTRON | Iluminação — focos e spots
**BETA-A-RND-WHT-SPOTLIGHT**
**Ref. BH03-05010**
Especificação indicada na designação.



BRAYTRON | Iluminação — focos e spots
**BETA-A-RND-BLC-SPOTLIGHT**
**Ref. BH03-05011**
Especificação indicada na designação.



BRAYTRON | Iluminação — focos e spots
**BETA-A-SQR-1D-WHT-SPOTLIGHT**
**Ref. BH03-05020**
Especificação indicada na designação.



BRAYTRON | Iluminação — focos e spots
**BETA-A-SQR-1D-BLC-SPOTLIGHT**
**Ref. BH03-05021**
Especificação indicada na designação.



BRAYTRON | Iluminação — focos e spots
**BETA-A-SQR-2D-WHT-SPOTLIGHT**
**Ref. BH03-05030**
Especificação indicada na designação.



BRAYTRON | Iluminação — focos e spots
**BETA-A-SQR-2D-BLC-SPOTLIGHT**
**Ref. BH03-05031**
Especificação indicada na designação.



BRAYTRON | Iluminação — focos e spots
**BETA-A-SQR-3D-WHT-SPOTLIGHT FIXTURE**
**Ref. BH03-05040**
Especificação indicada na designação.



BRAYTRON | Iluminação — focos e spots
**BETA-A-SQR-3D-BLC-SPOTLIGHT FIXTURE**
**Ref. BH03-05041**
Especificação indicada na designação.



BRAYTRON | Iluminação — focos e spots
**BETA-B-RND-WHT-BLC-SPOTLIGHT**
**Ref. BH03-05110**
Especificação indicada na designação.



BRAYTRON | Iluminação — focos e spots
**BETA-B-RND-BLC-BLC-SPOTLIGHT**
**Ref. BH03-05111**
Especificação indicada na designação.



BRAYTRON | Iluminação — focos e spots
**BETA-B-RND-BLC-GLD-SPOTLIGHT**
**Ref. BH03-05116**
Especificação indicada na designação.



BRAYTRON | Iluminação — focos e spots
**ALFA-D-RND-WHT-GLD-SPOTLIGHT**
**Ref. BH03-06030**
Especificação indicada na designação.



BRAYTRON | Iluminação — focos e spots
**ALFA-D-RND-BLC-GLD-SPOTLIGHT**
**Ref. BH03-06031**
Especificação indicada na designação.



BRAYTRON | Iluminação — focos e spots
**ALFA-D-RND-WHT-WHT-SPOTLIGHT**
**Ref. BH03-06032**
Especificação indicada na designação.



BRAYTRON | Iluminação — focos e spots
**ALFA-E-RND-F.WHT-SPOTLIGHT**
**Ref. BH03-06040**
Especificação indicada na designação.



BRAYTRON | Iluminação — focos e spots
**ALFA-E-RND-BLC-WHT-SPOTLIGHT**
**Ref. BH03-06042**
Especificação indicada na designação.



BRAYTRON | Iluminação — focos e spots
**ALFA-E-RND-WHT-BLC-SPOTLIGHT**
**Ref. BH03-06043**
Especificação indicada na designação.



BRAYTRON | Iluminação — focos e spots
**ALFA-E-SQR-F.WHT-SPOTLIGHT**
**Ref. BH03-06050**
Especificação indicada na designação.



BRAYTRON | Iluminação — focos e spots
**ALFA-E-SQR-BLC-WHT-SPOTLIGHT**
**Ref. BH03-06052**
Especificação indicada na designação.



BRAYTRON | Iluminação — focos e spots
**ALFA-E-SQR-WHT-BLC-SPOTLIGHT**
**Ref. BH03-06053**
Especificação indicada na designação.



BRAYTRON | Iluminação — focos e spots
**BETA-6020-PD-RND-WHT-GU10-SPOTLIGHT**
**Ref. BH04-00400**
Especificação indicada na designação.



BRAYTRON | Iluminação — focos e spots
**BETA-6020-PD-RND-BLC-GU10-SPOTLIGHT**
**Ref. BH04-00401**
Especificação indicada na designação.



BRAYTRON | Iluminação — focos e spots
**BETA-6020-PD-RND-GLD-GU10-SPOTLIGHT**
**Ref. BH04-00406**
Especificação indicada na designação.



BRAYTRON | Iluminação — focos e spots
**GAMA-5510-RND-WHT-GU10-SPOTLIGHT**
**Ref. BH04-00500**
Especificação indicada na designação.



BRAYTRON | Iluminação — focos e spots
**GAMA-5510-RND-BLC-GU10-SPOTLIGHT**
**Ref. BH04-00501**
Especificação indicada na designação.



BRAYTRON | Iluminação — focos e spots
**GAMA-5510-RND-GLD-GU10-SPOTLIGHT**
**Ref. BH04-00506**
Especificação indicada na designação.



BRAYTRON | Iluminação — focos e spots
**BETA-SRD 1-WHT-GU10-_ SPOTLIGHT**
**Ref. BH04-00800**
Especificação indicada na designação.



BRAYTRON | Iluminação — focos e spots
**BETA-SRD 1-BLC-GU10-_ SPOTLIGHT**
**Ref. BH04-00801**
Especificação indicada na designação.



BRAYTRON | Iluminação — focos e spots
**BETA-SRD 1-GLD-GU10-_ SPOTLIGHT**
**Ref. BH04-00806**
CCT / característica: DOURADO



BRAYTRON | Iluminação — focos e spots
**BETA-SRQ-1-WHT-GU10-SPOTLIGHT**
**Ref. BH04-00810**
Especificação indicada na designação.



BRAYTRON | Iluminação — focos e spots
**BETA-SRQ-1-BLC-GU10-SPOTLIGHT**
**Ref. BH04-00811**
Especificação indicada na designação.



BRAYTRON | Iluminação — focos e spots
**BETA-SRQ-1-GLD-GU10-SPOTLIGHT**
**Ref. BH04-00816**
CCT / característica: DOURADO



BRAYTRON | Iluminação — focos e spots
**BETA-SRQ 2-WHT-GU10-_ SPOTLIGHT**
**Ref. BH04-00820**
Especificação indicada na designação.



BRAYTRON | Iluminação — focos e spots
**BETA-SRQ 2-BLC-GU10-_ SPOTLIGHT**
**Ref. BH04-00821**
Especificação indicada na designação.



BRAYTRON | Iluminação — focos e spots
**BETA-SRQ 2-GLD-GU10-_ SPOTLIGHT**
**Ref. BH04-00826**
CCT / característica: DOURADO



BRAYTRON | Iluminação — focos e spots
**BETA-SRQ 3-WHT-GU10-_ SPOTLIGHT**
**Ref. BH04-00830**
Especificação indicada na designação.



BRAYTRON | Iluminação — focos e spots
**BETA-SRQ 3-BLC-GU10-_ SPOTLIGHT**
**Ref. BH04-00831**
Especificação indicada na designação.



BRAYTRON | Iluminação — focos e spots
**BETA-SRQ 3-GLD-GU10-_ SPOTLIGHT**
**Ref. BH04-00836**
CCT / característica: DOURADO



BRAYTRON | Iluminação — focos e spots
**BETA-SRQ 4-WHT-GU10-_ SPOTLIGHT**
**Ref. BH04-00840**
Especificação indicada na designação.



BRAYTRON | Iluminação — focos e spots
**BETA-SRQ 4-BLC-GU10-_ SPOTLIGHT**
**Ref. BH04-00841**
Especificação indicada na designação.



BRAYTRON | Iluminação — focos e spots
**BETA-SRQ 4-GLD-GU10-_ SPOTLIGHT**
**Ref. BH04-00846**
CCT / característica: DOURADO



BRAYTRON | Iluminação — focos e spots
**BETA-RCT 6-WHT-GU10-_ SPOTLIGHT**
**Ref. BH04-00860**
CCT / característica: BRANCO



BRAYTRON | Iluminação — focos e spots
**BETA-RCT 6-BLC-GU10-_ SPOTLIGHT**
**Ref. BH04-00861**
CCT / característica: PRETO

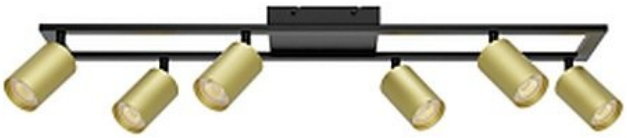

BRAYTRON | Iluminação — focos e spots
**BETA-RCT 6-GLD-GU10-_ SPOTLIGHT**
**Ref. BH04-00866**
CCT / característica: DOURADO



BRAYTRON | Iluminação — focos e spots
**BETA-RND 3-WHT-GU10-_ SPOTLIGHT**
**Ref. BH04-00880**
Especificação indicada na designação.



BRAYTRON | Iluminação — focos e spots
**BETA-RND 3-BLC-GU10-_ SPOTLIGHT**
**Ref. BH04-00881**
Especificação indicada na designação.



BRAYTRON | Iluminação — focos e spots
**BETA-RND 3-GLD-GU10-_ SPOTLIGHT**
**Ref. BH04-00886**
CCT / característica: DOURADO



BRAYTRON | Iluminação — focos e spots
**BETA-CSD 1-WHT-GU10-_ SPOTLIGHT**
**Ref. BH04-00900**
Especificação indicada na designação.



BRAYTRON | Iluminação — focos e spots
**BETA-CSD 1-BLC-GU10-_ SPOTLIGHT**
**Ref. BH04-00901**
Especificação indicada na designação.



BRAYTRON | Iluminação — focos e spots
**BETA-CSD 1-GLD-_ GU10-SPOTLIGHT**
**Ref. BH04-00906**
CCT / característica: DOURADO



BRAYTRON | Iluminação — focos e spots
**BETA-TR2-WHT-GU10-2WRS-TRACKLIGHT**
**Ref. BH04-10600**
Especificação indicada na designação.



BRAYTRON | Iluminação — focos e spots
**BETA-TR2-BLC-GU10-2WRS-TRACKLIGHT**
**Ref. BH04-10601**
Especificação indicada na designação.



BRAYTRON | Iluminação — focos e spots
**BETA-TR2-GLD-GU10-2WRS-TRACKLIGHT**
**Ref. BH04-10606**
CCT / característica: DOURADO



BRAYTRON | Iluminação — focos e spots
**BETA-8010-RND-WHT-GU10-SPOTLIGHT**
**Ref. BH04-30100**
Especificação indicada na designação.



BRAYTRON | Iluminação — focos e spots
**BETA-8010-RND-BLC-GU10-SPOTLIGHT**
**Ref. BH04-30101**
Especificação indicada na designação.



BRAYTRON | Iluminação — focos e spots
**BETA-8012-SQR-WHT-GU10-SPOTLIGHT**
**Ref. BH04-30110**
Especificação indicada na designação.



BRAYTRON | Iluminação — focos e spots
**BETA-8012-SQR-BLC-GU10-SPOTLIGHT**
**Ref. BH04-30111**
Especificação indicada na designação.



BRAYTRON | Iluminação — focos e spots
**GAMA-8011-RND-WHT-GU10-SPOTLIGHT**
**Ref. BH04-30300**
Especificação indicada na designação.



BRAYTRON | Iluminação — focos e spots
**GAMA-8011-RND-BLC-GU10-SPOTLIGHT**
**Ref. BH04-30301**
Especificação indicada na designação.



BRAYTRON | Iluminação — focos e spots
**GAMA-8011-SQR-WHT-GU10-SPOTLIGHT**
**Ref. BH04-30310**
Especificação indicada na designação.



BRAYTRON | Iluminação — focos e spots
**GAMA-8011-SQR-BLC-GU10-SPOTLIGHT**
**Ref. BH04-30311**
Especificação indicada na designação.



BRAYTRON | Iluminação — focos e spots
**BETA-95x100-WHT-RND-SPOTLIGHT FIXTURE**
**Ref. BH04-30400**
CCT / característica: BRANCO



BRAYTRON | Iluminação — focos e spots
**BETA-95x100-WHT-SQR-SPOTLIGHT FIXTURE**
**Ref. BH04-30410**
CCT / característica: BRANCO



BRAYTRON | Iluminação — focos e spots
**BETA-95x100-BLC-SQR-SPOTLIGHT FIXTURE**
**Ref. BH04-30411**
CCT / característica: PRETO




BRAYTRON | Iluminação — focos e spots
**MINISPOT-A-3W-210lm-38D-WHT-3000K-IP54-LED SPOTLIGHT-PRETO-BRANCO-SINZENTO**
**Ref. BH06-00209**
CCT / característica: 3000K




BRAYTRON | Iluminação — focos e spots
**MINISPOT-A-3W-210lm-38D-WHT-4000K-IP54-LED SPOTLIGHT-PRETO-BRANCO-SINZENTO**
**Ref. BH06-00219**
CCT / característica: 4000K




BRAYTRON | Iluminação — focos e spots
**MINISPOT-A-3W-210lm-38D-WHT-6500K-IP54-LED SPOTLIGHT-PRETO-BRANCO-SINZENTO**
**Ref. BH06-00239**
CCT / característica: 6500K



BRAYTRON | Iluminação — industrial (high bay)
**HIBAY-HSL-100W-BLC-4000K-IP65-LED HIBAY**
**Ref. BT45-29111**
CCT / característica: 4000K



BRAYTRON | Iluminação — industrial (high bay)
**HIBAY-PSL-100W-13.000lm-GRY-6500K-IP65-LED HIBAY**
**Ref. BT45-29131**
CCT / característica: 6500K



BRAYTRON | Iluminação — industrial (high bay)
**HIBAY-HSL-150W-BLC-4000K-IP65-LED HIBAY**
**Ref. BT45-29411**
CCT / característica: 4000K



BRAYTRON | Iluminação — industrial (high bay)
**HIBAY-HSL-200W-BLC-4000K-IP65-LED HIBAY**
**Ref. BT45-29611**
CCT / característica: 4000K



BRAYTRON | Iluminação — industrial (high bay)
**HIBAY-ESP-200W-GRY-4000K-IP65-LED HIBAY**
**Ref. BT45-39611**
CCT / característica: 4000K




BRAYTRON | Iluminação — industrial (high bay)
**HIBAY-ESP-200W-BLC-3IN1-IP65-LED HIBAY**
**Ref. BT45-39681**
CCT / característica: 3EM1* *(3000K 4000K 6500K)




BRAYTRON | Iluminação — industrial (high bay)
**HIBAY-ESC-300W-BLC-3IN1-IP65-LED HIBAY**
**Ref. BT45-39881**
CCT / característica: 3EM1* *(3000K 4000K 6500K)




BRAYTRON | Iluminação — industrial (high bay)
**HIBAY-ESC-200W-BLC-3IN1-IP65-LED HIBAY**
**Ref. BT45-59681**
CCT / característica: 3EM1* *(3000K 4000K 6500K)




BRAYTRON | Iluminação — industrial (high bay)
**TOPLIGHT-D460-BLC-3IN1-LED TOP LIGHT**
**Ref. BT48-07081**
CCT / característica: 3EM1* *(3000K 4000K 6500K)

Braytron | Iluminação — interior
**Downlight LED D90**
**Ref. BD01-10180**
9 W · circular branco · 3 em 1 · IP54

Braytron | Iluminação — interior
**Downlight LED D12**
**Ref. BD01-10280**
14 W · circular branco · 3 em 1 · IP54



BRAYTRON | Iluminação — jardim e balizadores
**DALLAS-300-7W-3000K-IP54-LED BOLLARD**
**Ref. BG43-02002**
CCT / característica: 3000K



BRAYTRON | Iluminação — jardim e balizadores
**DALLAS-500-7W-3000K-IP54-LED BOLLARD**
**Ref. BG43-02102**
CCT / característica: 3000K



BRAYTRON | Iluminação — jardim e balizadores
**DALLAS-800-7W-3000K-IP54-LED BOLLARD**
**Ref. BG43-02302**
CCT / característica: 3000K



BRAYTRON | Iluminação — jardim e balizadores
**PARIS-WLA-1xE27-IP54-WALL LIGHT**
**Ref. BG43-03002**
Especificação indicada na designação.



BRAYTRON | Iluminação — jardim e balizadores
**PARIS-600-1xE27-IP54-BOLLARD LIGHT**
**Ref. BG43-03202**
Especificação indicada na designação.



BRAYTRON | Iluminação — jardim e balizadores
**PARIS-800-1xE27-IP54-BOLLARD LIGHT**
**Ref. BG43-03302**
Especificação indicada na designação.



BRAYTRON | Iluminação — jardim e balizadores
**MILANO-WLA-1xE27-IP44-WALL LIGHT**
**Ref. BG43-04002**
Especificação indicada na designação.



BRAYTRON | Iluminação — jardim e balizadores
**MILANO-300-1xE27-IP44-BOLLARD**
**Ref. BG43-04102**
Especificação indicada na designação.



BRAYTRON | Iluminação — jardim e balizadores
**MILANO-500-1xE27-IP44-BOLLARD**
**Ref. BG43-04202**
Especificação indicada na designação.



BRAYTRON | Iluminação — jardim e balizadores
**MILANO-800-1xE27-IP44-BOLLARD**
**Ref. BG43-04302**
Especificação indicada na designação.



BRAYTRON | Iluminação — jardim e balizadores
**SPOTLUX-GU10-GRY-PLS-IP65-LED SPIKE LIGHT**
**Ref. BT25-00351**
Especificação indicada na designação.



BRAYTRON | Iluminação — jardim e balizadores
**INDUS-R120-GU10-IP67-UNDERGROUND FIXTURE**
**Ref. BT27-00101**
Especificação indicada na designação.



BRAYTRON | Iluminação — jardim e balizadores
**INDUS-S120-GU10-IP67-UNDERGROUND FIXTURE**
**Ref. BT27-00111**
Especificação indicada na designação.



BRAYTRON | Iluminação — lanternas
**TR010-3W-6500K-WHT-RECH.TORCH**
**Ref. BC03-00100**
CCT / característica: 6500K




BRAYTRON | Iluminação — luminárias lineares
**LINEX-LN6-9W-3CCT-WHT-LED LINEAR FIXTURE**
**Ref. BD63-00280**
CCT / característica: 3EM1* *(3000K 4000K 6500K)




BRAYTRON | Iluminação — luminárias lineares
**LINEX-LN6-9W-3CCT-BLC-LED LINEAR FIXTURE**
**Ref. BD63-00281**
CCT / característica: 3EM1* *(3000K 4000K 6500K)




BRAYTRON | Iluminação — luminárias lineares
**LINEX-LN12-18W-3CCT-WHT-LED LINEAR FIXTURE**
**Ref. BD63-00380**
CCT / característica: 3EM1* *(3000K 4000K 6500K)




BRAYTRON | Iluminação — luminárias lineares
**LINEX-LN12-18W-3CCT-BLC-LED LINEAR FIXTURE**
**Ref. BD63-00381**
CCT / característica: 3EM1* *(3000K 4000K 6500K)



BRAYTRON | Iluminação — luminárias lineares
**LEDLINE-7W-RND-WHT-4000K-LED WALL LIGHT**
**Ref. BN11-00710**
CCT / característica: 4000K



BRAYTRON | Iluminação — luminárias lineares
**LEDLINE-7W-RND-WHT-6500K-LED WALL LIGHT**
**Ref. BN11-00730**
CCT / característica: 6500K



BRAYTRON | Iluminação — luminárias lineares
**LEDLINE-11W-RND-WHT-4000K-LED WALL LIGHT**
**Ref. BN11-01110**
CCT / característica: 4000K



BRAYTRON | Iluminação — luminárias lineares
**LEDLINE-11W-RND-WHT-6500K-LED WALL LIGHT**
**Ref. BN11-01130**
CCT / característica: 6500K



BRAYTRON | Iluminação — luminárias lineares
**LEDLINE-14W-RND-WHT-4000K-LED WALL LIGHT**
**Ref. BN11-01410**
CCT / característica: 4000K



BRAYTRON | Iluminação — luminárias lineares
**LEDLINE-14W-RND-WHT-6500K-LED WALL LIGHT**
**Ref. BN11-01430**
CCT / característica: 6500K



BRAYTRON | Iluminação — luminárias lineares
**PROLINE-PM-36W-1.2MT-PLS-6500K-LED WALL LIGHT**
**Ref. BN17-01230**
CCT / característica: 6500K




BRAYTRON | Iluminação — luminárias lineares
**PROLINE-PT-36W-1.2MT-WHT-3IN1-LED BATTEN**
**Ref. BN20-11280**
CCT / característica: 3EM1* *(3000K 4000K 6500K)




BRAYTRON | Iluminação — luminárias lineares
**PROLINE-PT-36W-1.2MT-BLC-3IN1-LED BATTEN**
**Ref. BN20-11281**
CCT / característica: 3EM1* *(3000K 4000K 6500K)



BRAYTRON | Iluminação — luminárias lineares
**AQUALINE-1X0.6MT-DB-IRON+PP-IP30- LIGHTING FIXTURE**
**Ref. BN90-10682**
Especificação indicada na designação.



BRAYTRON | Iluminação — luminárias lineares
**AQUALINE-1X1.2MT-DB-IRON+PP-IP30- LIGHTING FIXTURE**
**Ref. BN90-11282**
Especificação indicada na designação.



BRAYTRON | Iluminação — luminárias lineares
**AQUALINE-2X0.6MT-DB-IRON+PP-IP30- LIGHTING FIXTURE**
**Ref. BN90-20682**
Especificação indicada na designação.



BRAYTRON | Iluminação — luminárias lineares
**AQUALINE-2X1.2MT-DB-IRON+PP-IP30- LIGHTING FIXTURE**
**Ref. BN90-21282**
Especificação indicada na designação.



BRAYTRON | Iluminação — luminárias lineares
**LINEAR-5035-36W-WHT-6500K LINEAR LIGHT**
**Ref. BN99-00130**
CCT / característica: 6500K

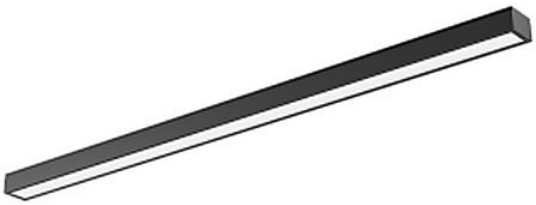

BRAYTRON | Iluminação — luminárias lineares
**LINEAR-5035-36W-BLC-6500K LINEAR LIGHT**
**Ref. BN99-00131**
CCT / característica: 6500K



BRAYTRON | Iluminação — luminárias lineares
**LINEAR-10035-48W-WHT-6500K LINEAR LIGHT**
**Ref. BN99-00230**
CCT / característica: 6500K

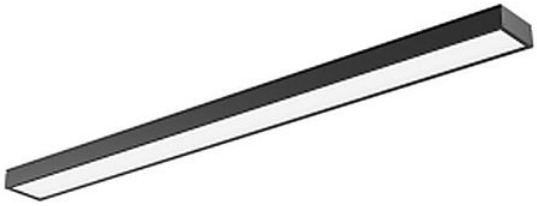

BRAYTRON | Iluminação — luminárias lineares
**LINEAR-10035-48W-BLC-6500K LINEAR LIGHT**
**Ref. BN99-00231**
CCT / característica: 6500K

Braytron | Iluminação — lâmpadas
**Lâmpada LED Advance C37T**
**Ref. BA07-00510**
5 W · E14 · 3000 K

Braytron | Iluminação — lâmpadas
**Lâmpada LED Advance C37T**
**Ref. BA07-00511**
5 W · E14 · 4000 K

Braytron | Iluminação — lâmpadas
**Lâmpada LED Advance C37T**
**Ref. BA07-00513**
5 W · E14 · 6500 K



BRAYTRON | Iluminação — lâmpadas LED
**ADVANCE-6,5W-560lm-E14-C37T-3000K-LED BULB**
**Ref. BA07-00710**
CCT / característica: 3000K



BRAYTRON | Iluminação — lâmpadas LED
**ADVANCE-6,5W-560lm-E14-C37T-6500K-LED BULB**
**Ref. BA07-00713**
CCT / característica: 6500K



BRAYTRON | Iluminação — lâmpadas LED
**ADVANCE-6,5W-560lm-E14-C37-3000K-LED BULB**
**Ref. BA09-00710**
CCT / característica: 3000K



BRAYTRON | Iluminação — lâmpadas LED
**ADVANCE-6,5W-E14-C37-4000K-LED BULB**
**Ref. BA09-00711**
CCT / característica: 4000K



BRAYTRON | Iluminação — lâmpadas LED
**ADVANCE-6,5W-560lm-E14-C37-6500K-LED BULB**
**Ref. BA09-00713**
CCT / característica: 6500K



BRAYTRON | Iluminação — lâmpadas LED
**ADVANCE-6,5W-E27-C37-PLS-3000K-LED BULB**
**Ref. BA09-00720**
CCT / característica: 3000K



BRAYTRON | Iluminação — lâmpadas LED
**ADVANCE-6,5W-E27-C37-PLS-4000K-LED BULB**
**Ref. BA09-00721**
CCT / característica: 4000K



BRAYTRON | Iluminação — lâmpadas LED
**ADVANCE-6,5W-560lm-E27-C37-6500K-LED BULB**
**Ref. BA09-00723**
CCT / característica: 6500K



BRAYTRON | Iluminação — lâmpadas LED
**ADVANCE-6,5W-560lm-E14-P45-6500K-LED BULB**
**Ref. BA11-00713**
CCT / característica: 6500K



BRAYTRON | Iluminação — lâmpadas LED
**ADVANCE-6,5W-560lm-E27-G45-3000K-LED BULB**
**Ref. BA11-00720**
CCT / característica: 3000K



BRAYTRON | Iluminação — lâmpadas LED
**ADVANCE-6,5W-E27-G45-4000K-LED BULB**
**Ref. BA11-00721**
CCT / característica: 4000K



BRAYTRON | Iluminação — lâmpadas LED
**ADVANCE-6,5W-560lm-E27-G45-6500K-LED BULB**
**Ref. BA11-00723**
CCT / característica: 6500K



BRAYTRON | Iluminação — lâmpadas LED
**ADVANCE-9W-E27-A60-3000K-LED BULB**
**Ref. BA13-00920**
CCT / característica: 3000K



BRAYTRON | Iluminação — lâmpadas LED
**ADVANCE-9W-E27-A60-4000K-LED BULB**
**Ref. BA13-00921**
CCT / característica: 4000K



BRAYTRON | Iluminação — lâmpadas LED
**ADVANCE-9W-E27-806lm-A60-6500K-LED BULB**
**Ref. BA13-00923**
CCT / característica: 6500K



BRAYTRON | Iluminação — lâmpadas LED
**ADVANCE-12W-1055lm-E27-A60-3000K-LED BULB**
**Ref. BA13-01220**
CCT / característica: 3000K



BRAYTRON | Iluminação — lâmpadas LED
**ADVANCE-12W-E27-1055lm-A60-6500K-LED BULB**
**Ref. BA13-01223**
CCT / característica: 6500K



BRAYTRON | Iluminação — lâmpadas LED
**ADVANCE-15W-E27-A65-3000K-LED BULB**
**Ref. BA13-01520**
CCT / característica: 3000K



BRAYTRON | Iluminação — lâmpadas LED
**ADVANCE-15W-E27-1350lm-A65-6500K-LED BULB**
**Ref. BA13-01523**
CCT / característica: 6500K



BRAYTRON | Iluminação — lâmpadas LED
**ADVANCE-18W-1800lm-E27-A70-3000K-LED BULB**
**Ref. BA13-01820**
CCT / característica: 3000K



BRAYTRON | Iluminação — lâmpadas LED
**ADVANCE-18W-1800lm-E27-A70-6500K-LED BULB**
**Ref. BA13-01823**
CCT / característica: 6500K



BRAYTRON | Iluminação — lâmpadas LED
**ADVANCE-20W-2100lm-E27-T80-PLS-6500K-LED BULB**
**Ref. BA13-32023**
CCT / característica: 6500K



BRAYTRON | Iluminação — lâmpadas LED
**ADVANCE-30W-3000lm-E27-T100-PLS-6500K-LED BULB**
**Ref. BA13-33023**
CCT / característica: 6500K



BRAYTRON | Iluminação — lâmpadas LED
**ADVANCE-40W-4260lm-E27-T120-PLS-6500K-LED BULB**
**Ref. BA13-34023**
CCT / característica: 6500K



BRAYTRON | Iluminação — lâmpadas LED
**ADVANCE-50W-5500lm-E27-T140-PLS-6500K-LED BULB**
**Ref. BA13-35023**
CCT / característica: 6500K



BRAYTRON | Iluminação — lâmpadas LED
**ADVANCE-20W-E27-A80-BTRY-6500K-LED BULB**
**Ref. BA14-32023**
CCT / característica: 6500K




BRAYTRON | Iluminação — lâmpadas LED
**ADVANCE-6,5W-GU10-110D-3000K-LED BULB-NV**
**Ref. BA24-00650**
CCT / característica: 3000K




BRAYTRON | Iluminação — lâmpadas LED
**ADVANCE-6,5W-GU10-110D-4000K-LED BULB-NV**
**Ref. BA24-00651**
CCT / característica: 4000K




BRAYTRON | Iluminação — lâmpadas LED
**ADVANCE-6,5W-GU10-110D-6500K-LED BULB-NV**
**Ref. BA24-00653**
CCT / característica: 6500K



BRAYTRON | Iluminação — lâmpadas LED
**ADVANCE-6,5W-GU5.3-110D-3000K-LED BULB-NV**
**Ref. BA24-00660**
CCT / característica: 3000K



BRAYTRON | Iluminação — lâmpadas LED
**ADVANCE-6,5W-GU5.3-110D-6500K-LED BULB-NV**
**Ref. BA24-00663**
CCT / característica: 6500K



BRAYTRON | Iluminação — lâmpadas LED
**ADVANCE-6,5W-GU10-38D-PLS-3000K-LED BULB-NV**
**Ref. BA25-00650**
CCT / característica: 3000K



BRAYTRON | Iluminação — lâmpadas LED
**ADVANCE-6,5W-GU10-38D-PLS-4000K-LED BULB-NV**
**Ref. BA25-00651**
CCT / característica: 4000K



BRAYTRON | Iluminação — lâmpadas LED
**ADVANCE-6,5W-GU10-38D-PLS-6500K-LED BULB-NV**
**Ref. BA25-00653**
CCT / característica: 6500K



BRAYTRON | Iluminação — lâmpadas LED
**ADVANCE-6,5W-GU5.3-38D-PLS-3000K-LED BULB-NV**
**Ref. BA25-00660**
CCT / característica: 3000K



BRAYTRON | Iluminação — lâmpadas LED
**ADVANCE-6,5W-GU5.3-38D-PLS-4000K-LED BULB-NV**
**Ref. BA25-00661**
CCT / característica: 4000K



BRAYTRON | Iluminação — lâmpadas LED
**ADVANCE-6,5W-GU5.3-38D-PLS-6500K-LED BULB-NV**
**Ref. BA25-00663**
CCT / característica: 6500K



BRAYTRON | Iluminação — lâmpadas LED
**ADVANCE-7W-GU10-38D-RED-LED BULB**
**Ref. BA25-00754**
CCT / característica: VERMELHO



BRAYTRON | Iluminação — lâmpadas LED
**ADVANCE-7W-GU10-38D-GRN-LED BULB**
**Ref. BA25-00755**
CCT / característica: VERDE



BRAYTRON | Iluminação — lâmpadas LED
**ADVANCE-7W-GU10-38D-BLU-LED BULB**
**Ref. BA25-00756**
CCT / característica: AZUL



BRAYTRON | Iluminação — lâmpadas LED
**ADVANCE-7W-GU10-38D-AMB-LED BULB**
**Ref. BA25-00757**
CCT / característica: ÂMBAR



BRAYTRON | Iluminação — lâmpadas LED
**ADVANCE-7W-GU5.3-38D-3000K-LED BULB**
**Ref. BA25-00760**
CCT / característica: 3000K



BRAYTRON | Iluminação — lâmpadas LED
**ADVANCE-7W-GU5.3-38D-4000K-LED BULB**
**Ref. BA25-00761**
CCT / característica: 4000K



BRAYTRON | Iluminação — lâmpadas LED
**ADVANCE-7W-GU5.3-38D-6500K-LED BULB**
**Ref. BA25-00763**
CCT / característica: 6500K



BRAYTRON | Iluminação — lâmpadas LED
**ADVANCE-6W-GU10-38D-DIM-3000K-LED BULB**
**Ref. BA26-60650**
CCT / característica: 3000K -DIMMÁVEL




BRAYTRON | Iluminação — lâmpadas LED
**ADVANCE-6W-GU10-38D-DIM-4000K-LED BULB**
**Ref. BA26-60651**
CCT / característica: 4000K -DIMMÁVEL




BRAYTRON | Iluminação — lâmpadas LED
**ADVANCE-6W-GU10-38D-DIM-6500K-LED BULB**
**Ref. BA26-60653**
CCT / característica: 6500K -DIMMÁVEL




BRAYTRON | Iluminação — lâmpadas LED
**ADVANCE-3W-G9-320D-220V-DIM-3000K-LED BULB-260lm**
**Ref. BA29-00390**
CCT / característica: 3000K -DIMMÁVEL




BRAYTRON | Iluminação — lâmpadas LED
**ADVANCE-3W-G9-320D-220V-DIM-6500K-LED BULB-260lm**
**Ref. BA29-00393**
CCT / característica: 6500K -DIMMÁVEL




BRAYTRON | Iluminação — lâmpadas LED
**ADVANCE-5W-G9-360D-220V-3000K-LED BULB-420lm**
**Ref. BA29-00590**
CCT / característica: 3000K




BRAYTRON | Iluminação — lâmpadas LED
**ADVANCE-5W-G9-360D-220V-6500K-LED BULB-420lm**
**Ref. BA29-00593**
CCT / característica: 6500K



BRAYTRON | Iluminação — lâmpadas LED
**ADVANCE-6,5W-G9-360D-220V-3000K-LED BULB**
**Ref. BA29-00690**
CCT / característica: 3000K



BRAYTRON | Iluminação — lâmpadas LED
**ADVANCE-6,5W-G9-360D-220V-4000K-LED BULB**
**Ref. BA29-00691**
CCT / característica: 4000K



BRAYTRON | Iluminação — lâmpadas LED
**ADVANCE-6,5W-G9-360D-220V-6500K-LED BULB**
**Ref. BA29-00693**
CCT / característica: 6500K



BRAYTRON | Iluminação — lâmpadas LED
**ADVANCE-9W-G9-360D-220V-6500K-LED BULB**
**Ref. BA29-00993**
CCT / característica: 6500K



BRAYTRON | Iluminação — lâmpadas LED
**ADVANCE-6W-E14-C35T-CLR-3000K-LED BULB-630lm**
**Ref. BA35-00610**
CCT / característica: 3000K



BRAYTRON | Iluminação — lâmpadas LED
**ADVANCE-6W-E14-C35T-CLR-6500K-LED BULB-630lm**
**Ref. BA35-00613**
CCT / característica: 6500K



BRAYTRON | Iluminação — lâmpadas LED
**ADVANCE-6W-E14-C35-CLR-3000K-LED BULB-630lm**
**Ref. BA36-00610**
CCT / característica: 3000K



BRAYTRON | Iluminação — lâmpadas LED
**ADVANCE-6W-E14-C35-CLR-6500K-LED BULB-630lm**
**Ref. BA36-00613**
CCT / característica: 6500K



BRAYTRON | Iluminação — lâmpadas LED
**ADVANCE-4W-E27-G45-CLR-3000K-LED BULB-470lm**
**Ref. BA37-00420**
CCT / característica: 3000K



BRAYTRON | Iluminação — lâmpadas LED
**ADVANCE-6W-E27-G45-CLR-3000K-LED BULB**
**Ref. BA37-00620**
CCT / característica: 3000K



BRAYTRON | Iluminação — lâmpadas LED
**ADVANCE-7W-E27-A60-CLR-3000K-LED BULB-806lm**
**Ref. BA38-00720**
CCT / característica: 3000K



BRAYTRON | Iluminação — lâmpadas LED
**ADVANCE-7W-E27-A60-CLR-6500K-LED BULB-806lm**
**Ref. BA38-00723**
CCT / característica: 6500K



BRAYTRON | Iluminação — lâmpadas LED
**ADVANCE-6W-E27-ST64-AMB-2200K-LED BULB-540lm**
**Ref. BB46-00620**
CCT / característica: 2200K



BRAYTRON | Iluminação — lâmpadas LED
**ADVANCE-6W-E27-G95-AMB-2200K-LED BULB-540lm**
**Ref. BB47-00620**
CCT / característica: 2200K



BRAYTRON | Iluminação — lâmpadas LED
**ADVANCE-6W-E27-G125-AMB-2200K-LED BULB-540lm**
**Ref. BB48-00620**
CCT / característica: 2200K



BRAYTRON | Iluminação — lâmpadas LED
**ADVANCE-6W-E27-T30-AMB--2200K-LED BULB-540lm**
**Ref. BB62-00620**
CCT / característica: 2200K



BRAYTRON | Iluminação — painéis LED
**SMD-CRD-3W-3INC-WHT-3000K-LED PANEL-100~240VAC**
**Ref. BP01-30300**
CCT / característica: 3000K



BRAYTRON | Iluminação — painéis LED
**SMD-CRD-3W-3INC-WHT-4000K-LED PANEL-100~240VAC**
**Ref. BP01-30310**
CCT / característica: 4000K



BRAYTRON | Iluminação — painéis LED
**SMD-CRD-3W-3INC-WHT-6500K-LED PANEL-100~240VAC**
**Ref. BP01-30330**
CCT / característica: 6500K



BRAYTRON | Iluminação — painéis LED
**SMD-CRD-6W-4INC-WHT-3000K-LED PANEL-100~240VAC**
**Ref. BP01-30600**
CCT / característica: 3000K



BRAYTRON | Iluminação — painéis LED
**SMD-CRD-6W-4INC-WHT-4000K-LED PANEL-100~240VAC**
**Ref. BP01-30610**
CCT / característica: 4000K



BRAYTRON | Iluminação — painéis LED
**SMD-CRD-6W-4INC-WHT-6500K-LED PANEL-100~240VAC**
**Ref. BP01-30630**
CCT / característica: 6500K



BRAYTRON | Iluminação — painéis LED
**SMD-CRD-9W-5INC-WHT-3000K-LED PANEL LIGHT**
**Ref. BP01-30900**
CCT / característica: 3000K



BRAYTRON | Iluminação — painéis LED
**SMD-CRD-9W-5INC-WHT-4000K-LED PANEL LIGHT**
**Ref. BP01-30910**
CCT / característica: 4000K



BRAYTRON | Iluminação — painéis LED
**SMD-CRD-9W-5INC-WHT-6500K-LED PANEL-100~240VAC**
**Ref. BP01-30930**
CCT / característica: 6500K



BRAYTRON | Iluminação — painéis LED
**SMD-CRD-12W-8INC-WHT-3000K-LED PANEL**
**Ref. BP01-31200**
CCT / característica: 3000K



BRAYTRON | Iluminação — painéis LED
**SMD-CRD-12W-8INC-WHT-4000K-LED PANEL**
**Ref. BP01-31210**
CCT / característica: 4000K



BRAYTRON | Iluminação — painéis LED
**SMD-CRD-12W-6INC-WHT-6500K-LED PANEL-100~240VAC**
**Ref. BP01-31230**
CCT / característica: 6500K



BRAYTRON | Iluminação — painéis LED
**SMD-CRD-15W-7INC-WHT-3000K-LED PANEL LIGHT**
**Ref. BP01-31500**
CCT / característica: 3000K



BRAYTRON | Iluminação — painéis LED
**SMD-CRD-15W-7INC-WHT-4000K-LED PANEL LIGHT**
**Ref. BP01-31510**
CCT / característica: 4000K



BRAYTRON | Iluminação — painéis LED
**SMD-CRD-15W-6INC-WHT-6500K-LED PANEL-100~240VAC**
**Ref. BP01-31530**
CCT / característica: 6500K



BRAYTRON | Iluminação — painéis LED
**SMD-CRD-18W-8INC-WHT-3000K-LED PANEL-100~240VAC**
**Ref. BP01-31800**
CCT / característica: 3000K



BRAYTRON | Iluminação — painéis LED
**SMD-CRD-18W-8INC-WHT-4000K-LED PANEL-100~240VAC**
**Ref. BP01-31810**
CCT / característica: 4000K



BRAYTRON | Iluminação — painéis LED
**SMD-CRD-18W-8INC-WHT-6500K-LED PANEL-100~240VAC**
**Ref. BP01-31830**
CCT / característica: 6500K



BRAYTRON | Iluminação — painéis LED
**SMD-CRD-24W-10INC-WHT-3000K-LED PANEL**
**Ref. BP01-32400**
CCT / característica: 3000K



BRAYTRON | Iluminação — painéis LED
**SMD-CRD-24W-10INC-WHT-4000K-LED PANEL**
**Ref. BP01-32410**
CCT / característica: 4000K



BRAYTRON | Iluminação — painéis LED
**SMD-CRD-24W-10INC-WHT-6500K-LED PANEL-100~240VAC**
**Ref. BP01-32430**
CCT / característica: 6500K



BRAYTRON | Iluminação — painéis LED
**SMD-CRD-3W-3INCH-WHT-4000K-SMD LED PANEL LIGHT**
**Ref. BP01-40310**
CCT / característica: 4000K



BRAYTRON | Iluminação — painéis LED
**SMD-CRD-3W-3INCH-WHT-6500K-SMD LED PANEL LIGHT**
**Ref. BP01-40330**
CCT / característica: 6500K



BRAYTRON | Iluminação — painéis LED
**SMD-CRD-6W-4INCH-WHT-3000K-SMD LED PANEL LIGHT**
**Ref. BP01-40600**
CCT / característica: 3000K



BRAYTRON | Iluminação — painéis LED
**SMD-CRD-6W-4INCH-WHT-4000K-SMD LED PANEL LIGHT**
**Ref. BP01-40610**
CCT / característica: 4000K



BRAYTRON | Iluminação — painéis LED
**SMD-CRD-6W-4INCH-WHT-6500K-SMD LED PANEL LIGHT**
**Ref. BP01-40630**
CCT / característica: 6500K



BRAYTRON | Iluminação — painéis LED
**SMD-CRD-9W-5INCH-WHT-3000K-SMD LED PANEL LIGHT**
**Ref. BP01-40900**
CCT / característica: 3000K



BRAYTRON | Iluminação — painéis LED
**SMD-CRD-9W-5INCH-WHT-6500K-SMD LED PANEL LIGHT**
**Ref. BP01-40930**
CCT / característica: 6500K



BRAYTRON | Iluminação — painéis LED
**SMD-CRD-12W-6INCH-WHT-3000K-SMD LED PANEL LIGH**
**Ref. BP01-41200**
CCT / característica: 3000K



BRAYTRON | Iluminação — painéis LED
**SMD-CRD-12W-6INCH-WHT-4000K-SMD LED PANEL LIGH**
**Ref. BP01-41210**
CCT / característica: 4000K



BRAYTRON | Iluminação — painéis LED
**SMD-CRD-12W-6INCH-WHT-6500K-SMD LED PANEL LIGH**
**Ref. BP01-41230**
CCT / característica: 6500K



BRAYTRON | Iluminação — painéis LED
**SMD-CRD-15W-6INCH-WHT-3000K-SMD LED PANEL LIGH**
**Ref. BP01-41500**
CCT / característica: 3000K



BRAYTRON | Iluminação — painéis LED
**SMD-CRD-15W-6INCH-WHT-4000K-SMD LED PANEL LIGH**
**Ref. BP01-41510**
CCT / característica: 4000K



BRAYTRON | Iluminação — painéis LED
**SMD-CRD-15W-7INCH-WHT-6500K-SMD LED PANEL LIGH**
**Ref. BP01-41530**
CCT / característica: 6500K



BRAYTRON | Iluminação — painéis LED
**SMD-CRD-18W-8INCH-WHT-3000K-SMD LED PANEL LIGH**
**Ref. BP01-41800**
CCT / característica: 3000K



BRAYTRON | Iluminação — painéis LED
**SMD-CRD-18W-8INCH-WHT-4000K-SMD LED PANEL LIGHT**
**Ref. BP01-41810**
CCT / característica: 4000K



BRAYTRON | Iluminação — painéis LED
**SMD-CRD-18W-8INCH-WHT-6500K-SMD LED PANEL LIGHT**
**Ref. BP01-41830**
CCT / característica: 6500K



BRAYTRON | Iluminação — painéis LED
**SMD-CRD-24W-10INCH-WHT-3000K-SMD LED PANEL LIGHT**
**Ref. BP01-42400**
CCT / característica: 3000K



BRAYTRON | Iluminação — painéis LED
**SMD-CRD-24W-10INCH-WHT-4000K-SMD LED PANEL LIGHT**
**Ref. BP01-42410**
CCT / característica: 4000K



BRAYTRON | Iluminação — painéis LED
**SMD-CRD-24W-10INCH-WHT-6500K-SMD LED PANEL LIGHT**
**Ref. BP01-42430**
CCT / característica: 6500K



BRAYTRON | Iluminação — painéis LED
**SMD-CSD-3W-3INC-WHT-6500K-LED PANEL-100~240VAC**
**Ref. BP02-30330**
CCT / característica: 6500K



BRAYTRON | Iluminação — painéis LED
**SMD-CSD-6W-4INC-WHT-3000K-LED PANEL LIGHT**
**Ref. BP02-30600**
CCT / característica: 3000K



BRAYTRON | Iluminação — painéis LED
**SMD-CSD-6W-4INC-WHT-4000K-LED PANEL LIGHT**
**Ref. BP02-30610**
CCT / característica: 4000K



BRAYTRON | Iluminação — painéis LED
**SMD-CSD-6W-4INC-WHT-6500K-LED PANEL-100~240VAC**
**Ref. BP02-30630**
CCT / característica: 6500K



BRAYTRON | Iluminação — painéis LED
**SMD-CSD-12W-6INC-WHT-3000K-LED PANEL LIGHT**
**Ref. BP02-31200**
CCT / característica: 3000K



BRAYTRON | Iluminação — painéis LED
**SMD-CSD-12W-6INC-WHT-4000K-LED PANEL LIGHT**
**Ref. BP02-31210**
CCT / característica: 4000K



BRAYTRON | Iluminação — painéis LED
**SMD-CSD-12W-6INC-WHT-6500K-LED PANEL-100~240VAC**
**Ref. BP02-31230**
CCT / característica: 6500K



BRAYTRON | Iluminação — painéis LED
**SMD-CSD-18W-8INC-WHT-3000K-LED PANEL**
**Ref. BP02-31800**
CCT / característica: 3000K



BRAYTRON | Iluminação — painéis LED
**SMD-CSD-18W-8INC-WHT-4000K-LED PANEL**
**Ref. BP02-31810**
CCT / característica: 4000K



BRAYTRON | Iluminação — painéis LED
**SMD-CSD-18W-8INC-WHT-6500K-LED PANEL-100~240VAC**
**Ref. BP02-31830**
CCT / característica: 6500K



BRAYTRON | Iluminação — painéis LED
**SMD-CSD-24W-10INC-WHT-3000K-LED PANEL**
**Ref. BP02-32400**
CCT / característica: 3000K



BRAYTRON | Iluminação — painéis LED
**SMD-CSD-24W-10INC-WHT-4000K-LED PANEL**
**Ref. BP02-32410**
CCT / característica: 4000K



BRAYTRON | Iluminação — painéis LED
**SMD-CSD-24W-10INC-WHT-6500K-LED PANEL-100~240VAC**
**Ref. BP02-32430**
CCT / característica: 6500K



BRAYTRON | Iluminação — painéis LED
**SMD-CSD-12W-6INCH-WHT-3000K-SMD LED PANEL LIGHT**
**Ref. BP02-41200**
CCT / característica: 3000K



BRAYTRON | Iluminação — painéis LED
**SMD-CSD-12W-6INCH-WHT-4000K-SMD LED PANEL LIGHT**
**Ref. BP02-41210**
CCT / característica: 4000K



BRAYTRON | Iluminação — painéis LED
**SMD-CSD-12W-6INCH-WHT-6500K-SMD LED PANEL LIGHT**
**Ref. BP02-41230**
CCT / característica: 6500K

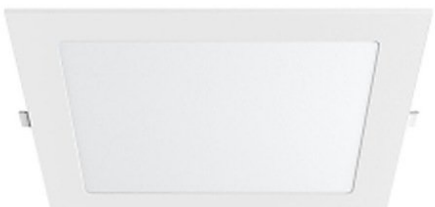

BRAYTRON | Iluminação — painéis LED
**SMD-CSD-18W-8INCH-WHT-4000K-SMD LED PANEL LIGH**
**Ref. BP02-41810**
CCT / característica: 4000K

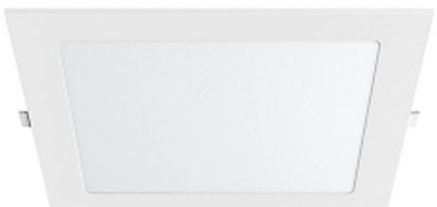

BRAYTRON | Iluminação — painéis LED
**SMD-CSD-18W-8INCH-WHT-6500K-SMD LED PANEL LIGH**
**Ref. BP02-41830**
CCT / característica: 6500K



BRAYTRON | Iluminação — painéis LED
**SMD-CSD-24W-10INCH-WHT-6500K-SMD LED PANEL LIG**
**Ref. BP02-42430**
CCT / característica: 6500K



BRAYTRON | Iluminação — painéis LED
**SMD-SRD-6W-RND-WHT-6500K-LED PANEL-100~240VAC**
**Ref. BP03-30630**
CCT / característica: 6500K



BRAYTRON | Iluminação — painéis LED
**SMD-SRD-12W-RND-WHT-3000K-LED PANEL LIGHT**
**Ref. BP03-31200**
CCT / característica: 3000K



BRAYTRON | Iluminação — painéis LED
**SMD-SRD-12W-RND-WHT-4000K-LED PANEL LIGHT**
**Ref. BP03-31210**
CCT / característica: 4000K



BRAYTRON | Iluminação — painéis LED
**SMD-SRD-12W-RND-WHT-6500K-LED PANEL-100~240VAC**
**Ref. BP03-31230**
CCT / característica: 6500K



BRAYTRON | Iluminação — painéis LED
**SMD-SRD-18W-RND-WHT-3000K-LED PANEL**
**Ref. BP03-31800**
CCT / característica: 3000K



BRAYTRON | Iluminação — painéis LED
**SMD-SRD-18W-RND-WHT-4000K-LED PANEL**
**Ref. BP03-31810**
CCT / característica: 4000K



BRAYTRON | Iluminação — painéis LED
**SMD-SRD-18W-RND-WHT-6500K-LED PANEL-100~240VAC**
**Ref. BP03-31830**
CCT / característica: 6500K



BRAYTRON | Iluminação — painéis LED
**SMD-SRD-24W-RND-WHT-3000K-LED PANEL**
**Ref. BP03-32400**
CCT / característica: 3000K



BRAYTRON | Iluminação — painéis LED
**SMD-SRD-24W-RND-WHT-4000K-LED PANEL**
**Ref. BP03-32410**
CCT / característica: 4000K



BRAYTRON | Iluminação — painéis LED
**SMD-SRD-24W-RND-WHT-6500K-LED PANEL-100~240VAC**
**Ref. BP03-32430**
CCT / característica: 6500K



BRAYTRON | Iluminação — painéis LED
**SMD-SRD-6W-RND-WHT-6500K-SMD LED PANEL LIGHT**
**Ref. BP03-40630**
CCT / característica: 6500K



BRAYTRON | Iluminação — painéis LED
**SMD-SRD-12W-RND-WHT-3000K-SMD LED PANEL LIGHT**
**Ref. BP03-41200**
CCT / característica: 3000K



BRAYTRON | Iluminação — painéis LED
**SMD-SRD-12W-RND-WHT-6500K-SMD LED PANEL LIGHT**
**Ref. BP03-41230**
CCT / característica: 6500K



BRAYTRON | Iluminação — painéis LED
**SMD-SRD-18W-RND-WHT-4000K-SMD LED PANEL LIGHT**
**Ref. BP03-41810**
CCT / característica: 4000K



BRAYTRON | Iluminação — painéis LED
**SMD-SRD-18W-RND-WHT-6500K-SMD LED PANEL LIGHT**
**Ref. BP03-41830**
CCT / característica: 6500K



BRAYTRON | Iluminação — painéis LED
**SMD-SRD-24W-RND-WHT-3000K-SMD LED PANEL LIGHT**
**Ref. BP03-42400**
CCT / característica: 3000K



BRAYTRON | Iluminação — painéis LED
**SMD-SRD-24W-RND-WHT-6500K-SMD LED PANEL LIGHT**
**Ref. BP03-42430**
CCT / característica: 6500K



BRAYTRON | Iluminação — painéis LED
**SMD-SRD-6W-SQR-WHT-6500K-LED PANEL-100~240VAC**
**Ref. BP04-30630**
CCT / característica: 6500K



BRAYTRON | Iluminação — painéis LED
**SMD-SRD-12W-SQR-WHT-3000K-LED PANEL LIGHT**
**Ref. BP04-31200**
CCT / característica: 3000K



BRAYTRON | Iluminação — painéis LED
**SMD-SRD-12W-SQR-WHT-4000K-LED PANEL LIGHT**
**Ref. BP04-31210**
CCT / característica: 4000K



BRAYTRON | Iluminação — painéis LED
**SMD-SRD-12W-SQR-WHT-6500K-LED PANEL-100~240VAC**
**Ref. BP04-31230**
CCT / característica: 6500K



BRAYTRON | Iluminação — painéis LED
**SMD-SRD-18W-SQR-WHT-3000K-LED PANEL**
**Ref. BP04-31800**
CCT / característica: 3000K



BRAYTRON | Iluminação — painéis LED
**SMD-SRD-18W-SQR-WHT-4000K-LED PANEL LIGHT**
**Ref. BP04-31810**
CCT / característica: 4000K



BRAYTRON | Iluminação — painéis LED
**SMD-SRD-18W-SQR-WHT-6500K-LED PANEL-100~240VAC**
**Ref. BP04-31830**
CCT / característica: 6500K



BRAYTRON | Iluminação — painéis LED
**SMD-SRD-24W-SQR-WHT-3000K-LED PANEL**
**Ref. BP04-32400**
CCT / característica: 3000K



BRAYTRON | Iluminação — painéis LED
**SMD-SRD-24W-SQR-WHT-4000K-LED PANEL LIGHT**
**Ref. BP04-32410**
CCT / característica: 4000K



BRAYTRON | Iluminação — painéis LED
**SMD-SRD-24W-SQR-WHT-6500K-LED PANEL-100~240VAC**
**Ref. BP04-32430**
CCT / característica: 6500K



BRAYTRON | Iluminação — painéis LED
**SMD-SRD-12W-SQR-WHT-6500K-SMD LED PANEL LIGHT**
**Ref. BP04-41230**
CCT / característica: 6500K



BRAYTRON | Iluminação — painéis LED
**SMD-SRD-18W-SQR-WHT-6500K-SMD LED PANEL LIGHT**
**Ref. BP04-41830**
CCT / característica: 6500K



BRAYTRON | Iluminação — painéis LED
**SMD-SRD-24W-SQR-WHT-6500K-SMD LED PANEL LIGHT**
**Ref. BP04-42430**
CCT / característica: 6500K



BRAYTRON | Iluminação — painéis LED
**SMD-ADR-10W-RND-ADJ-WHT-6500K-LED PANEL CORTE AJUSTÁVEL**
**Ref. BP05-01030**
CCT / característica: 6500K



BRAYTRON | Iluminação — painéis LED
**SMD-ADR-16W-RND-ADJ-WHT-6500K-LED PANEL-CORTE AJUSTÁVEL**
**Ref. BP05-01630**
CCT / característica: 6500K



BRAYTRON | Iluminação — painéis LED
**SMD-ADR-24W-RND-ADJ-WHT-6500K-LED PANEL-CORTE AJUSTÁVEL**
**Ref. BP05-02430**
CCT / característica: 6500K



BRAYTRON | Iluminação — painéis LED
**SMD-ADR-36W-RND-ADJ-WHT-6500K-LED PANEL-CORTE AJUSTÁVEL**
**Ref. BP05-03630**
CCT / característica: 6500K



BRAYTRON | Iluminação — painéis LED
**SMD-ADR-10W-SQR-ADJ-WHT-6500K-LED PANEL-CORTE AJUSTÁVEL**
**Ref. BP05-21030**
CCT / característica: 6500K



BRAYTRON | Iluminação — painéis LED
**SMD-ADR-16W-SQR-ADJ-WHT-6500K-LED PANEL CORTE AJUSTÁVEL**
**Ref. BP05-21630**
CCT / característica: 6500K



BRAYTRON | Iluminação — painéis LED
**SMD-ADR-24W-SQR-ADJ-WHT-6500K-LED PANEL CORTE AJUSTÁVEL**
**Ref. BP05-22430**
CCT / característica: 6500K



BRAYTRON | Iluminação — painéis LED
**SMD-ADR-36W-SQR-ADJ-WHT-6500K-LED PANEL CORTE AJUSTÁVEL**
**Ref. BP05-23630**
CCT / característica: 6500K




BRAYTRON | Iluminação — painéis LED
**PANELLED-45W-85L-295x1195-WHT-3IN1-LED PANEL LIGHT**
**Ref. BP16-33180**
CCT / característica: 3EM1* *(3000K 4000K 6500K)



BRAYTRON | Iluminação — painéis LED
**ALM-600x600-WHT-SURFACE FRAME *Moldura de montagem de superfície para pain éis de encastrar 600x600mm -alumínio**
**Ref. BP16-99040**
Especificação indicada na designação.



BRAYTRON | Iluminação — painéis LED
**RECESSED SPRING FOR PANEL*Conjunto de 4 Molas para paineis LED 600x600mm**
**Ref. BP16-99050**
Especificação indicada na designação.



BRAYTRON | Iluminação — painéis LED
**PLUS-PENDAT PART FOR PANEL *Kit de suspensão c/ cabos de aço para paineis LED**
**Ref. BP16-99060**
Especificação indicada na designação.



BRAYTRON | Iluminação — painéis LED
**BACKLITE-RC-50W-5200lm-595x595-WHT-3000K-LED PANEL**
**Ref. BP28-56600**
CCT / característica: 3000K



BRAYTRON | Iluminação — painéis LED
**BACKLITE-RC-50W-5200lm-595x595-WHT-4000K-LED PANEL**
**Ref. BP28-56610**
CCT / característica: 4000K



BRAYTRON | Iluminação — painéis LED
**BACKLITE-RC-50W-5200lm-595x595-WHT-6500K-LED PANEL**
**Ref. BP28-56630**
CCT / característica: 6500K



BRAYTRON | Iluminação — perfis e acessórios
**TR15-3MT-SLV-ALUMINIUM PROFILE**
**Ref. BY39-01433**
CCT / característica: CINZA



BRAYTRON | Iluminação — perfis e acessórios
**SR1707-PERFIL DE SUPERFÍCIE COM DIFUSOR OPALINO-3MT**
**Ref. BY39-03023**
Especificação indicada na designação.



BRAYTRON | Iluminação — perfis e acessórios
**RC1707-PERFIL EMBUTIDO COM DIFUSOR OPALINO-3MT-PRETO**
**Ref. BY39-03421**
CCT / característica: PRETO



BRAYTRON | Iluminação — perfis e acessórios
**RC1707-PERFIL EMBUTIDO COM DIFUSOR OPALINO-3MT**
**Ref. BY39-03423**
Especificação indicada na designação.



BRAYTRON | Iluminação — perfis e acessórios
**RC3010-PERFIL EMBUTIDO COM DIFUSOR OPALINO-3MT-PRETO**
**Ref. BY39-03721**
CCT / característica: PRETO



BRAYTRON | Iluminação — perfis e acessórios
**RC3010-PERFIL EMBUTIDO COM DIFUSOR OPALINO-3MT-CINZA**
**Ref. BY39-03723**
CCT / característica: CINZA



BRAYTRON | Iluminação — perfis e acessórios
**CR1818-PERFIL DE CANTO COM DIFUSOR OPALINO-3MT**
**Ref. BY39-04223**
Especificação indicada na designação.



BRAYTRON | Iluminação — perfis e acessórios
**TR20-PERFIL PARA PLADUR COM DIFUSOR OPALINO-3MT**
**Ref. BY39-04623**
Especificação indicada na designação.



BRAYTRON | Iluminação — perfis e acessórios
**SR3010-PERFIL DE SUPERFÍCIE COM DIFUSOR OPALINO-3MT-PRETO**
**Ref. BY39-05321**
CCT / característica: PRETO



BRAYTRON | Iluminação — perfis e acessórios
**SR3010-PERFIL DE SUPERFÍCIE COM DIFUSOR OPALINO-3MT-CINZA**
**Ref. BY39-05323**
CCT / característica: CINZA



BRAYTRON | Iluminação — perfis e acessórios
**SR5035-PERFIL DE SUPERFÍCIE COM DIFUSOR OPALINO-3MT-CINZA**
**Ref. BY39-06023**
CCT / característica: CINZA



BRAYTRON | Iluminação — perfis e acessórios
**SR1707-PERFIL DE SUPERFÍCIE COM DIFUSOR OPALINO-3MT-PRETO**
**Ref. BY39-33021**
CCT / característica: PRETO



BRAYTRON | Iluminação — perfis e acessórios
**FIXADOR PARA PERFIL DE SUPERFÍCIE-SR1707-PRETO**
**Ref. SY39-13021**
Especificação indicada na designação.



BRAYTRON | Iluminação — perfis e acessórios
**FIXADOR PARA PERFIL DE SUPERFÍCIE & EMBUTIDO -SR1707-RC1707**
**Ref. SY39-13023**
Especificação indicada na designação.



BRAYTRON | Iluminação — perfis e acessórios
**FIXADOR PARA PERFIL DE EMBUTIDO -RC1707-PRETO**
**Ref. SY39-13421**
Especificação indicada na designação.



BRAYTRON | Iluminação — perfis e acessórios
**FIXADOR PARA PERFIL DE SUPERFÍCIE-RC3010-PRETO**
**Ref. SY39-13721**
Especificação indicada na designação.



BRAYTRON | Iluminação — perfis e acessórios
**FIXADOR PARA PERFIL DE SUPERFÍCIE-RC3010-CINZA**
**Ref. SY39-13723**
Especificação indicada na designação.



BRAYTRON | Iluminação — perfis e acessórios
**FIXADOR PARA PERFIL DE CANTO-CR1818**
**Ref. SY39-14223**
Especificação indicada na designação.



BRAYTRON | Iluminação — perfis e acessórios
**FIXADOR PARA PERFIL DE SUPERFÍCIE-SR3010-PRETO**
**Ref. SY39-15321**
Especificação indicada na designação.



BRAYTRON | Iluminação — perfis e acessórios
**FIXADOR PARA PERFIL DE SUPERFÍCIE-SR3010-CINZA**
**Ref. SY39-15323**
Especificação indicada na designação.




BRAYTRON | Iluminação — perfis e acessórios
**FIXADOR PARA PERFIL DE SUPERFÍCIE-SR5035-CINZA**
**Ref. SY39-16023**
Especificação indicada na designação.



BRAYTRON | Iluminação — perfis e acessórios
**TOPO FINAL PARA PERFIL DE SUPERFÍCIE-SR1707-PRETO**
**Ref. SY39-23021**
Especificação indicada na designação.



BRAYTRON | Iluminação — perfis e acessórios
**TOPO FINAL PARA PERFIL DE SUPERFÍCIE-SR1707**
**Ref. SY39-23023**
Especificação indicada na designação.



BRAYTRON | Iluminação — perfis e acessórios
**TOPO FINAL PARA PERFIL EMBUTIDO-RC1707-PRETO**
**Ref. SY39-23421**
Especificação indicada na designação.



BRAYTRON | Iluminação — perfis e acessórios
**TOPO FINAL PARA PERFIL EMBUTIDO-RC1707**
**Ref. SY39-23423**
Especificação indicada na designação.



BRAYTRON | Iluminação — perfis e acessórios
**TOPO FINAL PARA PERFIL DE SUPERFÍCIE-RC3010-PRETO**
**Ref. SY39-23721**
Especificação indicada na designação.



BRAYTRON | Iluminação — perfis e acessórios
**TOPO FINAL PARA PERFIL DE SUPERFÍCIE-RC3010-CINZA**
**Ref. SY39-23723**
Especificação indicada na designação.



BRAYTRON | Iluminação — perfis e acessórios
**TOPO FINAL PARA PERFIL DE CANTO-CR1818**
**Ref. SY39-24223**
Especificação indicada na designação.



BRAYTRON | Iluminação — perfis e acessórios
**TOPO FINAL PARA PERFIL DE PLADUR-T20**
**Ref. SY39-24623**
Especificação indicada na designação.



BRAYTRON | Iluminação — perfis e acessórios
**TOPO FINAL PARA PERFIL DE SUPERFÍCIE-SR3010-PRETO**
**Ref. SY39-25321**
Especificação indicada na designação.



BRAYTRON | Iluminação — perfis e acessórios
**TOPO FINAL PARA PERFIL DE SUPERFÍCIE-SR3010-CINZA**
**Ref. SY39-25323**
Especificação indicada na designação.




BRAYTRON | Iluminação — perfis e acessórios
**TOPO FINAL PARA PERFIL DE SUPERFÍCIE-SR5035-CINZA**
**Ref. SY39-26023**
Especificação indicada na designação.



BRAYTRON | Iluminação — perfis e acessórios
**KIT DE SUSPENSÃO PARA PERFIL DE SUPERFÍCIE-SR5035-CINZA-1,5MT**
**Ref. SY39-36023**
Especificação indicada na designação.



BRAYTRON | Iluminação — plafons
**SENSA-15W-SNS-6500K-LED CEILING LIGHT-1460lm**
**Ref. BC15-00330**
CCT / característica: 6500K




BRAYTRON | Iluminação — plafons
**BULKHEAD-25W-ELP-WHT-3IN1-IP65-LED BULKHEAD**
**Ref. BC18-10380**
CCT / característica: 3EM1* *(3000K 4000K 6500K)




BRAYTRON | Iluminação — plafons
**BULKHEAD-25W-ELP-BLC-3IN1-IP65-LED BULKHEAD**
**Ref. BC18-10381**
CCT / característica: 3EM1* *(3000K 4000K 6500K)




BRAYTRON | Iluminação — plafons
**BULKHEAD-25W-RND-WHT-3IN1-IP65-LED BULKHEAD**
**Ref. BC18-10780**
CCT / característica: 3EM1* *(3000K 4000K 6500K)




BRAYTRON | Iluminação — plafons
**BULKHEAD-25W-RND-BLC-3IN1-IP65-LED BULKHEAD**
**Ref. BC18-10781**
CCT / característica: 3EM1* *(3000K 4000K 6500K)



BRAYTRON | Iluminação — plafons
**CEILING-D300-24W-6500K-CEILING LAMP**
**Ref. BH99-00130**
CCT / característica: 6500K



BRAYTRON | Iluminação — plafons
**CEILING-D370-40W-6500K-CEILING LAMP**
**Ref. BH99-00230**
CCT / característica: 6500K



BRAYTRON | Iluminação — plafons decorativos
**BLADE-SR-RND-WHT-36W-3IN1-CEILING LIGHT**
**Ref. BH16-04180**
CCT / característica: 3EM1* *(3000K 4000K 6500K)



BRAYTRON | Iluminação — plafons decorativos
**BLADE-SR-RND-BLC-36W-3IN1-CEILING LIGHT**
**Ref. BH16-04181**
CCT / característica: 3EM1* *(3000K 4000K 6500K)



BRAYTRON | Iluminação — plafons decorativos
**BLADE-SR-RND-WDN-36W-3IN1-CEILING LIGHT**
**Ref. BH16-04187**
CCT / característica: 3EM1* *(3000K 4000K 6500K)



BRAYTRON | Iluminação — plafons decorativos
**BLADE-SR-RND-WHT-45W-RMT-CEILING LIGHT**
**Ref. BH16-04290**
CCT / característica: 3IN1 & CONTROLO REMOTO



BRAYTRON | Iluminação — plafons decorativos
**BLADE-SR-RND-BLC-45W-RMT-CEILING LIGHT**
**Ref. BH16-04291**
CCT / característica: 3IN1 & CONTROLO REMOTO



BRAYTRON | Iluminação — plafons decorativos
**BLADE-SR-RND-WDN-45W-RMT-CEILING LIGHT**
**Ref. BH16-04297**
CCT / característica: 3IN1 & CONTROLO REMOTO



BRAYTRON | Iluminação — plafons decorativos
**BLADE-SS-SQR-WHT-36W-3IN1-CEILING LIGHT**
**Ref. BH16-05180**
CCT / característica: 3EM1* *(3000K 4000K 6500K)



BRAYTRON | Iluminação — plafons decorativos
**BLADE-SS-SQR-BLC-36W-3IN1-CEILING LIGHT**
**Ref. BH16-05181**
CCT / característica: 3EM1* *(3000K 4000K 6500K)



BRAYTRON | Iluminação — plafons decorativos
**BLADE-SS-SQR-WDN-36W-3IN1-CEILING LIGHT**
**Ref. BH16-05187**
CCT / característica: 3EM1* *(3000K 4000K 6500K)



BRAYTRON | Iluminação — plafons decorativos
**BLADE-SS-SQR-WHT-45W-RMT-CEILING LIGHT**
**Ref. BH16-05290**
CCT / característica: 3EM1* *(3000K 4000K 6500K)



BRAYTRON | Iluminação — plafons decorativos
**BLADE-SS-SQR-BLC-45W-RMT-CEILING LIGHT**
**Ref. BH16-05291**
CCT / característica: 3IN1 & CONTROLO REMOTO



BRAYTRON | Iluminação — plafons decorativos
**BLADE-SS-SQR-WDN-45W-RMT-CEILING LIGHT**
**Ref. BH16-05297**
CCT / característica: 3IN1 & CONTROLO REMOTO



BRAYTRON | Iluminação — plafons decorativos
**BLADE-PD-RND-WHT-45W-RMT-CEILING LIGHT**
**Ref. BH16-06290**
CCT / característica: 3IN1 & CONTROLO REMOTO



BRAYTRON | Iluminação — plafons decorativos
**BLADE-PD-RND-BLC-45W-RMT-CEILING LIGHT**
**Ref. BH16-06291**
CCT / característica: 3IN1 & CONTROLO REMOTO



BRAYTRON | Iluminação — plafons decorativos
**BLADE-PD-RND-WDN-45W-RMT-CEILING LIGHT**
**Ref. BH16-06297**
CCT / característica: 3IN1 & CONTROLO REMOTO



BRAYTRON | Iluminação — plafons decorativos
**BLADE-LN-RCT-WHT-45W-3IN1-CEILING LIGHT**
**Ref. BH16-08280**
CCT / característica: 3EM1* *(3000K 4000K 6500K)



BRAYTRON | Iluminação — plafons decorativos
**BLADE-LN-RCT-BLC-45W-3IN1-CEILING LIGHT**
**Ref. BH16-08281**
CCT / característica: 3EM1* *(3000K 4000K 6500K)



BRAYTRON | Iluminação — plafons decorativos
**BLADE-LN-RCT-WDN-45W-3IN1-CEILING LIGHT**
**Ref. BH16-08287**
CCT / característica: 3EM1* *(3000K 4000K 6500K)



BRAYTRON | Iluminação — plafons decorativos
**LINA-PD-2540-RND-WHT-35W-3IN1-CEILING LIGHT**
**Ref. BH16-09180**
CCT / característica: 3EM1* *(3000K 4000K 6500K)



BRAYTRON | Iluminação — plafons decorativos
**LINA-PD-2540-RND-BLC-35W-3IN1-CEILING LIGHT**
**Ref. BH16-09181**
CCT / característica: 3EM1* *(3000K 4000K 6500K)



BRAYTRON | Iluminação — plafons decorativos
**LINA-PD-2540-RND-GLD-35W-3IN1-CEILING LIGHT**
**Ref. BH16-09186**
CCT / característica: 3EM1* *(3000K 4000K 6500K)



BRAYTRON | Iluminação — plafons decorativos
**LINA-PD-2540-RND-WHT-65W-3IN1-CEILING LIGHT**
**Ref. BH16-09680**
CCT / característica: 3EM1* *(3000K 4000K 6500K)



BRAYTRON | Iluminação — plafons decorativos
**LINA-PD-2540-RND-BLC-65W-3IN1-CEILING LIGHT**
**Ref. BH16-09681**
CCT / característica: 3EM1* *(3000K 4000K 6500K)



BRAYTRON | Iluminação — plafons decorativos
**LINA-PD-2540-RND-GLD-65W-3IN1-CEILING LIGHT**
**Ref. BH16-09686**
CCT / característica: 3EM1* *(3000K 4000K 6500K)



BRAYTRON | Iluminação — plafons decorativos
**LINA-LN-2540-WHT-30W-3IN1-CEILING LIGHT**
**Ref. BH16-09980**
CCT / característica: 3EM1* *(3000K 4000K 6500K)



BRAYTRON | Iluminação — plafons decorativos
**LINA-LN-2540-BLC-30W-3IN1-CEILING LIGHT**
**Ref. BH16-09981**
CCT / característica: 3EM1* *(3000K 4000K 6500K)



BRAYTRON | Iluminação — plafons decorativos
**LINA-LN-2540-GLD-30W-3IN1-CEILING LIGHT**
**Ref. BH16-09986**
CCT / característica: 3EM1* *(3000K 4000K 6500K)



BRAYTRON | Iluminação — plafons decorativos
**JADE-SRB-RND-44W-3IN1-CEILING LIGHT-DIÂ METRO:510MM-4580LUMEN**
**Ref. BH16-20280**
CCT / característica: 3EM1* *(3000K 4000K 6500K)



BRAYTRON | Iluminação — plafons decorativos
**JADE-SRC-RND-44W-3IN1-CEILING LIGHT-DIÂ METRO:490MM-4580LUMEN**
**Ref. BH16-20580**
CCT / característica: 3EM1* *(3000K 4000K 6500K)



BRAYTRON | Iluminação — plafons decorativos
**JADE-SRD-RND-34W-3IN1-CEILING LIGHT-DIÂ METRO:460MM-3550LUMEN**
**Ref. BH16-20780**
CCT / característica: 3EM1* *(3000K 4000K 6500K)



BRAYTRON | Iluminação — plafons decorativos
**JADE-SRD-RND-44W-3IN1-CEILING LIGHT-DIÂ METRO:570MM-4580LUMEN**
**Ref. BH16-20880**
CCT / característica: 3EM1* *(3000K 4000K 6500K)



BRAYTRON | Iluminação — plafons decorativos
**JADE-SRE-RND-44W-3IN1-CEILING LIGHT-DIÂ METRO:510MM-4580LUMEN**
**Ref. BH16-21280**
CCT / característica: 3EM1* *(3000K 4000K 6500K)



BRAYTRON | Iluminação — plafons decorativos
**JADE-SRA-RND-24W-3IN1-CEILING LIGHT-DIÂ METRO:325MM-2450LUMEN**
**Ref. BH16-22280**
CCT / característica: 3EM1* *(3000K 4000K 6500K)



BRAYTRON | Iluminação — plafons decorativos
**JADE-SRA-RND-34W-3IN1-CEILING LIGHT-DIÂ METRO:375MM-3550LUMEN**
**Ref. BH16-22380**
CCT / característica: 3EM1* *(3000K 4000K 6500K)

BRAYTRON | Iluminação — plafons decorativos
**JADE-SRA-RND-44W-3IN1-CEILING LIGHT-DIÂ METRO:480MM-4580LUMEN**
**Ref. BH16-22480**
CCT / característica: 3EM1* *(3000K 4000K 6500K)



BRAYTRON | Iluminação — plafons decorativos
**JADE-SSA-SQR-34W-3IN1-CEILING LIGHT-DIÂ METRO:380MM-3550LUMEN**
**Ref. BH16-23380**
CCT / característica: 3EM1* *(3000K 4000K 6500K)



BRAYTRON | Iluminação — plafons decorativos
**JADE-SSA-SQR-44W-3IN1-CEILING LIGHT-DIÂ METRO:480MM-4580LUMEN**
**Ref. BH16-23480**
CCT / característica: 3EM1* *(3000K 4000K 6500K)



BRAYTRON | Iluminação — projectores de carril
**SHOPLINE-A15-15W-COB-WHT-3000K-TRACKLIGHT-ISOLATI DRIVER**
**Ref. BD40-00100**
CCT / característica: 3000K



BRAYTRON | Iluminação — projectores de carril
**SHOPLINE-A15-15W-COB-BLC-3000K-TRACKLIGHT-ISOLATED DRIVER**
**Ref. BD40-00101**
CCT / característica: 3000K



BRAYTRON | Iluminação — projectores de carril
**SHOPLINE-A15-15W-COB-WHT-4000K-TRACKLIGHT-ISOLATI DRIVER**
**Ref. BD40-00110**
CCT / característica: 4000K



BRAYTRON | Iluminação — projectores de carril
**SHOPLINE-A15-15W-COB-BLC-4000K-TRACKLIGHT-ISOLATED DRIVER**
**Ref. BD40-00111**
CCT / característica: 4000K



BRAYTRON | Iluminação — projectores de carril
**SHOPLINE-A15-15W-COB-WHT-6500K-TRACKLIGHT-ISOLATI DRIVER**
**Ref. BD40-00130**
CCT / característica: 6500K



BRAYTRON | Iluminação — projectores de carril
**SHOPLINE-A15-15W-COB-BLC-6500K-TRACKLIGHT-ISOLATED DRIVER**
**Ref. BD40-00131**
CCT / característica: 6500K



BRAYTRON | Iluminação — projectores de carril
**SHOPLINE-B30-30W-COB-WHT-3000K-TRACKLIGHT-ISOLATED DRIVER-ISOLATED DRIVER**
**Ref. BD40-00200**
CCT / característica: 3000K



BRAYTRON | Iluminação — projectores de carril
**SHOPLINE-B30-30W-COB-BLC-3000K-TRACKLIGHT-ISOLATED DRIVER**
**Ref. BD40-00201**
CCT / característica: 3000K



BRAYTRON | Iluminação — projectores de carril
**SHOPLINE-B30-30W-COB-WHT-4000K-TRACKLIGHT-ISOLATED DRIVER**
**Ref. BD40-00210**
CCT / característica: 4000K



BRAYTRON | Iluminação — projectores de carril
**SHOPLINE-B30-30W-COB-BLC-4000K-TRACKLIGHT-ISOLATED DRIVER**
**Ref. BD40-00211**
CCT / característica: 4000K



BRAYTRON | Iluminação — projectores de carril
**SHOPLINE-B30-30W-COB-WHT-6500K-TRACKLIGHT-ISOLATED DRIVER**
**Ref. BD40-00230**
CCT / característica: 6500K



BRAYTRON | Iluminação — projectores de carril
**SHOPLINE-B30-30W-COB-BLC-6500K-TRACKLIGHT-ISOLATED DRIVER**
**Ref. BD40-00231**
CCT / característica: 6500K



BRAYTRON | Iluminação — projectores LED
**FLOOD-SD-300W-GRY-4000K-IP65-LED FLOODLIGHT**
**Ref. BT60-09812**
CCT / característica: 4000K



BRAYTRON | Iluminação — projectores LED
**FLOOD-SD-300W-GRY-6500K-IP65-LED FLOODLIGHT**
**Ref. BT60-09832**
CCT / característica: 6500K




BRAYTRON | Iluminação — projectores LED
**FLOOD-SF-10W-BLC-3000K-IP65-LED FLOODLIGHT**
**Ref. BT60-31001**
CCT / característica: 3000K




BRAYTRON | Iluminação — projectores LED
**FLOOD-SF-10W-BLC-6500K-IP65-LED FLOODLIGHT**
**Ref. BT60-31031**
CCT / característica: 6500K



BRAYTRON | Iluminação — projectores LED
**FLOOD-SF-20W-BLC-3000K-IP65-LED FLOODLIGHT**
**Ref. BT60-32001**
CCT / característica: 3000K



BRAYTRON | Iluminação — projectores LED
**FLOOD-SF-20W-BLC-6500K-IP65-LED FLOODLIGHT**
**Ref. BT60-32031**
CCT / característica: 6500K




BRAYTRON | Iluminação — projectores LED
**FLOOD-SF-20W-BLC-RGB-IP65-LED FLOODLIGHT**
**Ref. BT60-32091**
CCT / característica: RGB



BRAYTRON | Iluminação — projectores LED
**FLOOD-SF-30W-BLC-3000K-IP65-LED FLOODLIGHT**
**Ref. BT60-33001**
CCT / característica: 3000K



BRAYTRON | Iluminação — projectores LED
**FLOOD-SF-30W-BLC-6500K-IP65-LED FLOODLIGHT**
**Ref. BT60-33031**
CCT / característica: 6500K




BRAYTRON | Iluminação — projectores LED
**FLOOD-SF-30W-BLC-RGB-IP65-LED FLOODLIGHT**
**Ref. BT60-33091**
CCT / característica: RGB



BRAYTRON | Iluminação — projectores LED
**FLOOD-SF-50W-BLC-3000K-IP65-LED FLOODLIGHT**
**Ref. BT60-35001**
CCT / característica: 3000K



BRAYTRON | Iluminação — projectores LED
**FLOOD-SF-50W-BLC-6500K-IP65-LED FLOODLIGHT**
**Ref. BT60-35031**
CCT / característica: 6500K




BRAYTRON | Iluminação — projectores LED
**FLOOD-SF-50W-BLC-RGB-IP65-LED FLOODLIGHT**
**Ref. BT60-35091**
CCT / característica: RGB



BRAYTRON | Iluminação — projectores LED
**FLOOD-SF-100W-BLC-3000K-IP65-LED FLOODLIGHT**
**Ref. BT60-39101**
CCT / característica: 3000K



BRAYTRON | Iluminação — projectores LED
**FLOOD-SF-100W-BLC-4000K-IP65-LED FLOODLIGHT**
**Ref. BT60-39111**
CCT / característica: 4000K



BRAYTRON | Iluminação — projectores LED
**FLOOD-SF-100W-BLC-6500K-IP65-LED FLOODLIGHT**
**Ref. BT60-39131**
CCT / característica: 6500K



BRAYTRON | Iluminação — projectores LED
**FLOOD-SF-150W-BLC-3000K-IP65-LED FLOODLIGHT**
**Ref. BT60-39401**
CCT / característica: 3000K



BRAYTRON | Iluminação — projectores LED
**FLOOD-SF-150W-BLC-6500K-IP65-LED FLOODLIGHT**
**Ref. BT60-39431**
CCT / característica: 6500K



BRAYTRON | Iluminação — projectores LED
**FLOOD-SF-200W-BLC-3000K-IP65-LED FLOODLIGHT**
**Ref. BT60-39601**
CCT / característica: 3000K



BRAYTRON | Iluminação — projectores LED
**FLOOD-SF-200W-BLC-4000K-IP65-LED FLOODLIGHT**
**Ref. BT60-39611**
CCT / característica: 4000K



BRAYTRON | Iluminação — projectores LED
**FLOOD-SF-200W-BLC-6500K-IP65-LED FLOODLIGHT**
**Ref. BT60-39631**
CCT / característica: 6500K



BRAYTRON | Iluminação — projectores LED
**FLOOD-SF-30W-BLC-6500K-SNS-IP54-LED FLOODLIGHT**
**Ref. BT60-43031**
CCT / característica: 6500K



BRAYTRON | Iluminação — projectores LED
**FLOOD-SF-50W-BLC-6500K-SNS-IP54-LED FLOODLIGHT**
**Ref. BT60-45031**
CCT / característica: 6500K




BRAYTRON | Iluminação — projectores LED
**FLOOD-WF-10W-WHT-3IN1-IP65-LED FLOODLIGHT**
**Ref. BT60-51080**
CCT / característica: 3EM1* *(3000K 4000K 6500K)




BRAYTRON | Iluminação — projectores LED
**FLOOD-WF-20W-WHT-3IN1-IP65-LED FLOODLIGHT**
**Ref. BT60-52080**
CCT / característica: 3EM1* *(3000K 4000K 6500K)




BRAYTRON | Iluminação — projectores LED
**FLOOD-WF-30W-WHT-3IN1-IP65-LED FLOODLIGHT**
**Ref. BT60-53080**
CCT / característica: 3EM1* *(3000K 4000K 6500K)




BRAYTRON | Iluminação — projectores LED
**FLOOD-WF-50W-WHT-3IN1-IP65-LED FLOODLIGHT**
**Ref. BT60-55080**
CCT / característica: 3EM1* *(3000K 4000K 6500K)




BRAYTRON | Iluminação — projectores LED
**FLOOD-WF-100W-WHT-3IN1-IP65-LED FLOODLIGHT**
**Ref. BT60-59180**
CCT / característica: 3EM1* *(3000K 4000K 6500K)




BRAYTRON | Iluminação — projectores LED
**FLOOD-WF-30W-WHT-3IN1-SNS-IP54-LED FLOODLIGHT**
**Ref. BT60-63080**
CCT / característica: 3EM1* *(3000K 4000K 6500K)




BRAYTRON | Iluminação — projectores LED
**FLOOD-WL-BLC-50W-3IN1-WORK LIGHT**
**Ref. BT60-95081**
CCT / característica: 3EM1* *(3000K 4000K 6500K)




BRAYTRON | Iluminação — projectores LED
**FLOOD-WL-BLC-100W-3IN1-WORK LIGHT**
**Ref. BT60-99181**
CCT / característica: 3EM1* *(3000K 4000K 6500K)



BRAYTRON | Iluminação — projectores LED
**FLOOD-PR-PREMIUM-1000W-6500K-IP66-FLOODLIGHT**
**Ref. BT62-10631**
CCT / característica: 6500K




BRAYTRON | Iluminação — projectores LED
**FLOOD-PF-10W-GRY-3IN1-IP65-LED FLOODLIGHT**
**Ref. BT65-01082**
CCT / característica: 3EM1* *(3000K 4000K 6500K)




BRAYTRON | Iluminação — projectores LED
**FLOOD-PF-20W-GRY-3IN1-IP65-LED FLOODLIGHT**
**Ref. BT65-02082**
CCT / característica: 3EM1* *(3000K 4000K 6500K)




BRAYTRON | Iluminação — projectores LED
**FLOOD-PF-30W-GRY-3IN1-IP65-LED FLOODLIGHT**
**Ref. BT65-03082**
CCT / característica: 3EM1* *(3000K 4000K 6500K)




BRAYTRON | Iluminação — projectores LED
**FLOOD-PF-50W-GRY-3IN1-IP65-LED FLOODLIGHT**
**Ref. BT65-05082**
CCT / característica: 3EM1* *(3000K 4000K 6500K)




BRAYTRON | Iluminação — projectores LED
**FLOOD-PF-100W-GRY-3IN1-IP65-LED FLOODLIGHT**
**Ref. BT65-09182**
CCT / característica: 3EM1* *(3000K 4000K 6500K)




BRAYTRON | Iluminação — projectores LED
**FLOOD-PF-200W-GRY-3IN1-IP65-LED FLOODLIGHT**
**Ref. BT65-09682**
CCT / característica: 3EM1* *(3000K 4000K 6500K)




BRAYTRON | Iluminação — projectores LED
**FLOOD-PF-300W-GRY-3IN1-IP65-LED FLOODLIGHT**
**Ref. BT65-09882**
CCT / característica: 3EM1* *(3000K 4000K 6500K)




BRAYTRON | Iluminação — projectores LED
**FLOOD-PF-10W-GRY-3IN1-SNS-IP65-LED FLOODLIGHT**
**Ref. BT65-21082**
CCT / característica: 3EM1* *(3000K 4000K 6500K)




BRAYTRON | Iluminação — projectores LED
**FLOOD-PF-30W-GRY-3IN1-SNS-IP65-LED FLOODLIGHT**
**Ref. BT65-23082**
CCT / característica: 3EM1* *(3000K 4000K 6500K)




BRAYTRON | Iluminação — projectores LED
**FLOOD-PF-50W-GRY-3IN1-SNS-IP65-LED FLOODLIGHT**
**Ref. BT65-25082**
CCT / característica: 3EM1* *(3000K 4000K 6500K)




BRAYTRON | Iluminação — projectores LED
**FLOOD-CF-10W-BLC-6500K-IP65-LED FLOODLIGHT**
**Ref. BT66-01031**
CCT / característica: 6500K




BRAYTRON | Iluminação — projectores LED
**FLOOD-CF-20W-BLC-6500K-IP65-LED FLOODLIGHT**
**Ref. BT66-02031**
CCT / característica: 6500K




BRAYTRON | Iluminação — projectores LED
**FLOOD-CF-30W-BLC-6500K-IP65-LED FLOODLIGHT**
**Ref. BT66-03031**
CCT / característica: 6500K




BRAYTRON | Iluminação — projectores LED
**FLOOD-CF-50W-BLC-6500K-IP65-LED FLOODLIGHT**
**Ref. BT66-05031**
CCT / característica: 6500K




BRAYTRON | Iluminação — projectores LED
**FLOOD-CF-100W-BLC-6500K-IP65-LED FLOODLIGHT**
**Ref. BT66-09131**
CCT / característica: 6500K




BRAYTRON | Iluminação — projectores LED
**FLOOD-CF-150W-BLC-6500K-IP65-LED FLOODLIGHT**
**Ref. BT66-09431**
CCT / característica: 6500K




BRAYTRON | Iluminação — projectores LED
**FLOOD-CF-200W-BLC-6500K-IP65-LED FLOODLIGHT**
**Ref. BT66-09631**
CCT / característica: 6500K



BRAYTRON | Iluminação — pública
**ST89-100W-GRY-6500K-IP66-LED STREET LIGHT**
**Ref. BT42-99132**
CCT / característica: 6500K



BRAYTRON | Iluminação — pública
**ST89-150W-GRY-6500K-IP66-LED STREET LIGHT**
**Ref. BT42-99432**
CCT / característica: 6500K



BRAYTRON | Iluminação — pública
**ST89-200W-GRY-6500K-IP66-LED STREET LIGHT**
**Ref. BT42-99632**
CCT / característica: 6500K




BRAYTRON | Iluminação — sistema magnético
**S2-LNR300-10W-48VDC-3IN1-BLC-MAG.LINEAR**
**Ref. BD60-20381**
CCT / característica: 3EM1* *(3000K 4000K 6500K)




BRAYTRON | Iluminação — sistema magnético
**S2-LNR600-18W-48VDC-3IN1-BLC-MAG.LINEAR**
**Ref. BD60-20681**
CCT / característica: 3EM1* *(3000K 4000K 6500K)




BRAYTRON | Iluminação — sistema magnético
**S2-LNS110-6W-48VDC-3IN1-BLC-MAG.LINEAR**
**Ref. BD60-21181**
CCT / característica: 3EM1* *(3000K 4000K 6500K)




BRAYTRON | Iluminação — sistema magnético
**S2-LNS220-12W-48VDC-3IN1-BLC-MAG.LINEAR**
**Ref. BD60-21281**
CCT / característica: 3EM1* *(3000K 4000K 6500K)




BRAYTRON | Iluminação — sistema magnético
**S2-LNS330-18W-48VDC-3IN1-BLC-MAG.LINEAR**
**Ref. BD60-21381**
CCT / característica: 3EM1* *(3000K 4000K 6500K)



BRAYTRON | Iluminação — sistema magnético
**S2-WSL110-6W-48VDC-3IN1-BLC-MAG.W.WASHER**
**Ref. BD60-23181**
CCT / característica: 3EM1* *(3000K 4000K 6500K)



BRAYTRON | Iluminação — sistema magnético
**S2-WSL250-12W-48VDC-3IN1-BLC-MAG.W.WASHER**
**Ref. BD60-23281**
CCT / característica: 3EM1* *(3000K 4000K 6500K)



BRAYTRON | Iluminação — sistema magnético
**S2-TRC045-10W-48VDC-3IN1-BLC-MAG. TRACK**
**Ref. BD61-20281**
CCT / característica: 3EM1* *(3000K 4000K 6500K)



BRAYTRON | Iluminação — sistema magnético
**S2-TRC060-18W-48VDC-3IN1-BLC-MAG. TRACK**
**Ref. BD61-20381**
CCT / característica: 3EM1* *(3000K 4000K 6500K)

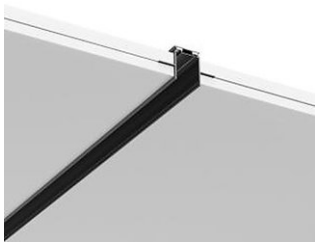

BRAYTRON | Iluminação — sistema magnético
**S2-TR02-1M-48VDC-BLC-MAG.RAIL**
**Ref. BY41-02011**
Especificação indicada na designação.

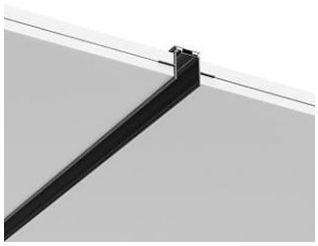

BRAYTRON | Iluminação — sistema magnético
**S2-TR02-2M-48VDC-BLC-MAG.RAIL**
**Ref. BY41-02021**
Especificação indicada na designação.

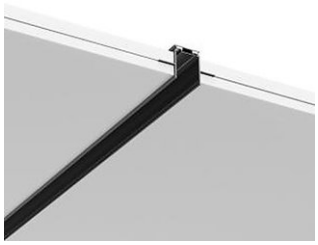

BRAYTRON | Iluminação — sistema magnético
**S2-TR02-3M-48VDC-BLC-MAG.RAIL**
**Ref. BY41-02031**
Especificação indicada na designação.



BRAYTRON | Iluminação — sistema magnético
**S2-SR02-1M-48VDC-BLC-MAG.RAIL**
**Ref. BY41-02111**
Especificação indicada na designação.



BRAYTRON | Iluminação — sistema magnético
**S2-SR02-2M-48VDC-BLC-MAG.RAIL**
**Ref. BY41-02121**
Especificação indicada na designação.



BRAYTRON | Iluminação — sistema magnético
**S2-SR02-3M-48VDC-BLC-MAG.RAIL**
**Ref. BY41-02131**
Especificação indicada na designação.

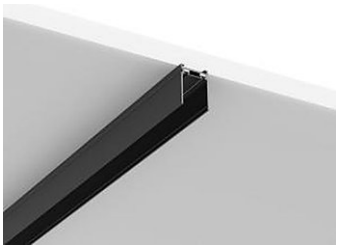

BRAYTRON | Iluminação — sistema magnético
**S2-SR03-1M-48VDC-BLC-MAG.RAIL**
**Ref. BY41-02211**
Especificação indicada na designação.

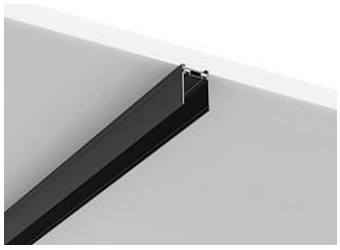

BRAYTRON | Iluminação — sistema magnético
**S2-SR03-2M-48VDC-BLC-MAG.RAIL**
**Ref. BY41-02221**
Especificação indicada na designação.

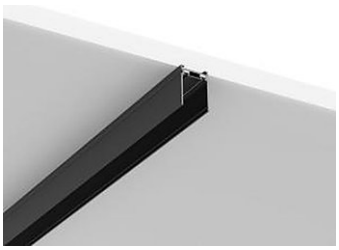

BRAYTRON | Iluminação — sistema magnético
**S2-SR03-3M-48VDC-BLC-MAG.RAIL**
**Ref. BY41-02231**
Especificação indicada na designação.

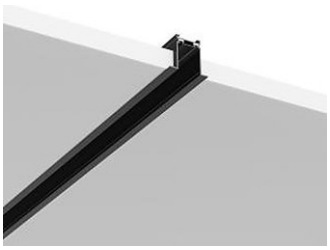

BRAYTRON | Iluminação — sistema magnético
**S2-RC02-1M-48VDC-BLC-MAG.RAIL**
**Ref. BY41-02311**
Especificação indicada na designação.

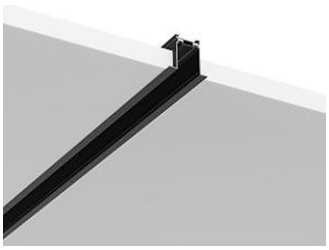

BRAYTRON | Iluminação — sistema magnético
**S2-RC02-2M-48VDC-BLC-MAG.RAIL**
**Ref. BY41-02321**
Especificação indicada na designação.

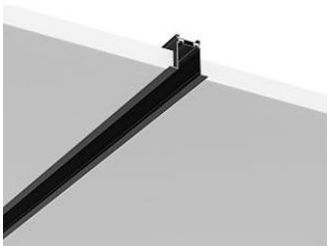

BRAYTRON | Iluminação — sistema magnético
**S2-RC02-3M-48VDC-BLC-MAG.RAIL**
**Ref. BY41-02331**
Especificação indicada na designação.



BRAYTRON | Iluminação — sistema magnético
**S2-TRC02-CR-1-48VDC-BLC-MAG.RAIL**
**Ref. BY41-20511**
Especificação indicada na designação.



BRAYTRON | Iluminação — sistema magnético
**S2-SRC03-CR-1-48VDC-BLC-MAG.RAIL**
**Ref. BY41-20611**
Especificação indicada na designação.



BRAYTRON | Iluminação — sistema magnético
**S2-RCC02-CR-1-48VDC-BLC-MAG.RAIL**
**Ref. BY41-20711**
Especificação indicada na designação.



BRAYTRON | Iluminação — sistema magnético
**S2-SR02-48VDC-BLC-MAG.STRAITH CONNECTOR**
**Ref. BY41-81011**
Especificação indicada na designação.



BRAYTRON | Iluminação — sistema magnético
**S2-SR02-48VDC-BLC-MAG.-L- CONNECTOR**
**Ref. BY41-81021**
Especificação indicada na designação.



BRAYTRON | Iluminação — sistema magnético
**S2-SR02-48VDC-BLC-MAG.-L2- CONNECTOR**
**Ref. BY41-81031**
Especificação indicada na designação.



BRAYTRON | Iluminação — sistema magnético
**S2-SR02-48VDC-BLC-MAG.-T- CONNECTOR**
**Ref. BY41-81041**
Especificação indicada na designação.



BRAYTRON | Iluminação — sistema magnético
**S2-SR02-48VDC-BLC-MAG.-CROSS- CONNECTOR**
**Ref. BY41-81051**
Especificação indicada na designação.



BRAYTRON | Iluminação — sistema magnético
**S2-SC01-48VDC-BLC-MAG.STRAIGHT CONNECTOR**
**Ref. BY41-81061**
Especificação indicada na designação.

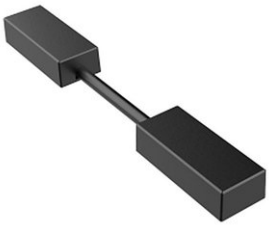

BRAYTRON | Iluminação — sistema magnético
**S2-SC01-48VDC-BLC-MAG.CORNER CONNECTOR**
**Ref. BY41-81071**
Especificação indicada na designação.



BRAYTRON | Iluminação — sistema magnético
**S2-SC01-48VDC-2-BLC-MAG.SOCKET CONNECTOR**
**Ref. BY41-81081**
Especificação indicada na designação.



BRAYTRON | Iluminação — sistema magnético
**S2-SD01-BLC-MAG.PENDANT PART**
**Ref. BY41-81101**
Especificação indicada na designação.



BRAYTRON | Iluminação — sistema magnético
**S2-RC01-BLC-MAG.RECESSED PART**
**Ref. BY41-81121**
Especificação indicada na designação.




BRAYTRON | Iluminação — solar
**SOLARIS-W1-WHT-3W-6500K-IP54-SOLAR WALL LIGHT**
**Ref. BG36-00130**
CCT / característica: 6500K




BRAYTRON | Iluminação — solar
**SOLAR-ST01-1350LUMEN-6500K-SNS-IP65-SOLAR STREET LIGHT**
**Ref. BT43-03031**
CCT / característica: 6500K




BRAYTRON | Iluminação — solar
**SOLAR-ST01-1800LUMEN-SNS-IP65-SOLAR STREET LIGHT**
**Ref. BT43-05031**
CCT / característica: 6500K



BRAYTRON | Iluminação — solar
**SOLAR-ST02-1700LUMEN-6500K-SNS-IP65-SOLAR STREET LIGHT**
**Ref. BT43-15032**
CCT / característica: 6500K




BRAYTRON | Iluminação — solar
**SOLAR PL-30W ≈ eq. 100W-3IN1-RMT-IP65-SOLAR FLOODLIGHT**
**Ref. BT64-11281**
CCT / característica: 3EM1* *(3000K 4000K 6500K)




BRAYTRON | Iluminação — solar
**SOLAR PL-50W ≈ eq. 150W-3IN1-RMT-IP65-SOLAR FLOODLIGHT**
**Ref. BT64-11881**
CCT / característica: 3EM1* *(3000K 4000K 6500K)




BRAYTRON | Iluminação — solar
**SOLAR PL-70W ≈ eq. 200W -3IN1-RMT-IP65-SOLAR FLOODLIGHT**
**Ref. BT64-12081**
CCT / característica: 3EM1* *(3000K 4000K 6500K)



BRAYTRON | Iluminação — tubos LED
**ADVANCE-9W-G13-DB-T8-GLS-3000K-LED TUBE**
**Ref. BA52-00680**
CCT / característica: 3000K



BRAYTRON | Iluminação — tubos LED
**ADVANCE-9W-G13-DB-T8-GLS-4000K-LED TUBE**
**Ref. BA52-00681**
CCT / característica: 4000K



BRAYTRON | Iluminação — tubos LED
**ADVANCE-9W-900lm-G13-DB-T8-GLS-6500K-LED TUBE-600mm**
**Ref. BA52-00683**
CCT / característica: 6500K



BRAYTRON | Iluminação — tubos LED
**ADVANCE-18W-G13-DB-T8-GLS-3000K-LED TUBE**
**Ref. BA52-01280**
CCT / característica: 3000K



BRAYTRON | Iluminação — tubos LED
**ADVANCE-18W-G13-DB-T8-GLS-4000K-LED TUBE**
**Ref. BA52-01281**
CCT / característica: 4000K



BRAYTRON | Iluminação — tubos LED
**ADVANCE-18W-1800lm-G13-DB-T8-GLS-6500K-LED TUBE-1200mm**
**Ref. BA52-01283**
CCT / característica: 6500K



BRAYTRON | Iluminação — tubos LED
**ADVANCE-24W-G13-DB-T8-GLS-3000K-LED TUBE**
**Ref. BA52-01580**
CCT / característica: 3000K



BRAYTRON | Iluminação — tubos LED
**ADVANCE-24W-G13-DB-T8-GLS-4000K-LED TUBE**
**Ref. BA52-01581**
CCT / característica: 4000K



BRAYTRON | Iluminação — tubos LED
**ADVANCE-24W-2440lm-G13-DB-T8-GLS-6500K-LED TUBE-1500mm**
**Ref. BA52-01583**
CCT / característica: 6500K

Creative | Imagem e som
**Auscultadores Sound Blaster JAM V2**
**Ref. 51EF0950AA000**
Bluetooth

Creative | Imagem e som
**Colunas Pebble V3**
**Ref. 51MF1700AA000**
2.0 · USB · Bluetooth 5.0

Hikvision | Imagem e som
**Ecrã LCD para video wall**
**Ref. DS-D2055EI-0A**
55″ · moldura 1,7 mm

Hikvision | Imagem e som
**Ecrã LCD para video wall**
**Ref. DS-D2055HR-G**
55″ · moldura 0,88 mm

LDNIO | Imagem e som
**Auscultadores intra-auriculares**
**Ref. HP06**
Microfone · jack 3,5 mm

Skyworth | Imagem e som
**Televisor QLED**
**Ref. 75Q6800H**
75″ · 4K · HDR10 · Google TV

Apple | Informática — portáteis
**MacBook Air 13″**
**Ref. MDHG4PO-A**
M5 · 24 GB · SSD 1 TB

Apple | Informática — portáteis
**MacBook Air 13″**
**Ref. MDHH4PO-A**
M4 · 16 GB RAM · SSD 512 GB

Blackview | Informática — portáteis
**AceBook 8 Pro 15,6″**
**Ref. 6931548327196**
Ryzen 7 3700U · 16 GB · SSD 512 GB

Blackview | Informática — portáteis
**AceBook 6 15,6″**
**Ref. 6931548328360**
Ryzen 3 3300U · 16 GB · SSD 512 GB · FHD

Blackview | Informática — portáteis
**AceBook 10 18,5″**
**Ref. 6931548328391**
N6000 · 16 GB · SSD 512 GB

HP | Informática — portáteis
**OmniBook 5 x360 14″**
**Ref. C50E4EA**
i5-1334U · 16 GB · SSD 512 GB

HP | Informática — portáteis
**ProBook 4 G1i 14″**
**Ref. C67GJEA**
Core Ultra 5 225U · 16 GB · SSD 512 GB

HP | Informática — portáteis
**EliteBook 8 G1i 14″**
**Ref. D75Y8AT**
Core Ultra 7 255U · 24 GB · SSD 1 TB

HP | Informática — portáteis
**OmniBook 5 Flip 14″**
**Ref. DB4C9EA**
i7-150U · 16 GB · SSD 1 TB · táctil

HP | Informática — portáteis
**OmniBook 5 14″**
**Ref. DJ0S6EA**
Ultra 5 322 · 16 GB · SSD 512 GB · táctil

HP | Informática — portáteis
**EliteBook 14″**
**Ref. E0EG0ET**
Ultra 7 255U · 24 GB · SSD 1 TB

Hikvision | Informática — webcams
**Câmara web**
**Ref. DS-U02**
2 MP

Hikvision | Informática — webcams
**Câmara web**
**Ref. DS-UC2**
2 MP



BRAYTRON | Instalação — acessórios eléctricos
**TAPE-P10-0.13mmx10mmx10yds-WHT-TAPE**
**Ref. BY90-00100**
CCT / característica: BRANCA



BRAYTRON | Instalação — acessórios eléctricos
**TAPE-P10-0.13mmx10mmx10yds-BLC-TAPE**
**Ref. BY90-00101**
CCT / característica: PRETO



BRAYTRON | Instalação — acessórios eléctricos
**TAPE-P10-0.13mmx10mmx10yds-RED-TAPE**
**Ref. BY90-00104**
CCT / característica: VERMELHO



BRAYTRON | Instalação — acessórios eléctricos
**TAPE-P10-0.13mmx10mmx10yds-GRN-TAPE**
**Ref. BY90-00105**
CCT / característica: VERDE



BRAYTRON | Instalação — acessórios eléctricos
**TAPE-P10-0.13mmx10mmx10yds-BLU-TAPE**
**Ref. BY90-00106**
CCT / característica: AZUL



BRAYTRON | Instalação — acessórios eléctricos
**TAPE-P10-0.13mmx10mmx10yds-YLW-TAPE**
**Ref. BY90-00107**
CCT / característica: AMARELO



BRAYTRON | Instalação — acessórios eléctricos
**TAPE-P10-0.13mmx10mmx10yds-YLW-GRN-TAPE**
**Ref. BY90-00109**
CCT / característica: AMARELO-VERDE



BRAYTRON | Instalação — acessórios eléctricos
**SC202-2IN-QUICK SOCKET**
**Ref. BY90-00202**
Especificação indicada na designação.



BRAYTRON | Instalação — acessórios eléctricos
**SC302-2IN-QUICK SOCKET**
**Ref. BY90-00302**
Especificação indicada na designação.



BRAYTRON | Instalação — acessórios eléctricos
**SC303-3IN-QUICK SOCKET**
**Ref. BY90-00303**
Especificação indicada na designação.



BRAYTRON | Instalação — acessórios eléctricos
**SC305-5IN-QUICK SOCKET**
**Ref. BY90-00305**
Especificação indicada na designação.



BRAYTRON | Instalação — acessórios eléctricos
**GU10-15CM -LAMPHOLDER**
**Ref. GU10-15**
Especificação indicada na designação.



BRAYTRON | Instalação — acessórios eléctricos
**GU5.3-10CM -LAMPHOLDER**
**Ref. GU53-15**
Especificação indicada na designação.

ABB | Protecção eléctrica
**Disjuntor modular tetrapolar**
**Ref. S204-C80**
4P · 80 A · curva C · 6 kA

ABB | Protecção eléctrica
**Disjuntor modular unipolar**
**Ref. SH201T**
1P · 6 A · curva C · 3 kA

ABB | Protecção eléctrica
**Disjuntor modular tripolar**
**Ref. SH203T C6**
3P · 6 A · curva C · 3 kA

ABB | Protecção eléctrica — acessórios de disjuntores
**Contacto auxiliar 1NA para OT16-125F/FT, OT200-2500 OA1G10**
**Ref. 9696969884150**
Código de artigo do fornecedor; características conforme designação. Confirmar ficha técnica.

ABB | Protecção eléctrica — acessórios de disjuntores
**Comando motorizado XT1-XT3 220–250 VAC/DC 1SDA066460R1**
**Ref. 9696969884169**
Código de artigo do fornecedor; características conforme designação. Confirmar ficha técnica.

ABB | Protecção eléctrica — acessórios de disjuntores
**Comando motorizado MOE XT5 220–250 VAC/DC 1SDA104885R1**
**Ref. 9696969884170**
Código de artigo do fornecedor; características conforme designação. Confirmar ficha técnica.

ABB | Protecção eléctrica — acessórios de disjuntores
**Comando motorizado MOE XT6 220–250 VAC/DC 1SDA104895R1**
**Ref. 9696969884171**
Código de artigo do fornecedor; características conforme designação. Confirmar ficha técnica.

ABB | Protecção eléctrica — acessórios de disjuntores
**Comando motorizado XT7M 220–250 VAC/DC 1SDA104922R1**
**Ref. 9696969884172**
Código de artigo do fornecedor; características conforme designação. Confirmar ficha técnica.

ABB | Protecção eléctrica — acessórios de disjuntores
**Bobina disparo XT1-XT3 com cabo 220–240 VAC/DC 1SDA0663251**
**Ref. 9696969884173**
Código de artigo do fornecedor; características conforme designação. Confirmar ficha técnica.

ABB | Protecção eléctrica — acessórios de disjuntores
**Contacto auxiliar XT1-XT6 1Q+1SY 250 VAC 1SDA066431R1**
**Ref. 9696969884175**
Código de artigo do fornecedor; características conforme designação. Confirmar ficha técnica.

ABB | Protecção eléctrica — acessórios de disjuntores
**Bobina disparo XT5-XT6 220–240 VAC/DC 1SDA104934R1**
**Ref. 9696969884176**
Código de artigo do fornecedor; características conforme designação. Confirmar ficha técnica.

ABB | Protecção eléctrica — acessórios de disjuntores
**Bobina fecho XT7-XT7M 220–240 VAC/DC**
**1SDA073687R1**
**Ref. 9696969884178**
Código de artigo do fornecedor; características conforme designação. Confirmar ficha técnica.

ABB | Protecção eléctrica — acessórios de disjuntores
**Bobina disparo XT7-XT7M 220–240 VAC/DC**
**1SDA073674R1**
**Ref. 9696969884179**
Código de artigo do fornecedor; características conforme designação. Confirmar ficha técnica.

ABB | Protecção eléctrica — disjuntores de caixa moldada
**Disjuntor XT1C160 TMD 3P 125 A 25 kA**
**1SDA067398R1**
**Ref. 9696969884151**
Código de artigo do fornecedor; características conforme designação. Confirmar ficha técnica.

ABB | Protecção eléctrica — disjuntores de caixa moldada
**Disjuntor XT1C160 TMD 3P 160 A 25 kA**
**1SDA067399R1**
**Ref. 9696969884152**
Código de artigo do fornecedor; características conforme designação. Confirmar ficha técnica.

ABB | Protecção eléctrica — disjuntores de caixa moldada
**Disjuntor XT3N250 TMD 3P 200 A 36 kA**
**1SDA068058R1**
**Ref. 9696969884153**
Código de artigo do fornecedor; características conforme designação. Confirmar ficha técnica.

ABB | Protecção eléctrica — disjuntores de caixa moldada
**Disjuntor XT3N250 TMD 3P 250 A 36 kA**
**1SDA068059R1**
**Ref. 9696969884154**
Código de artigo do fornecedor; características conforme designação. Confirmar ficha técnica.

ABB | Protecção eléctrica — disjuntores de caixa moldada
**Disjuntor XT5N 3P 400 A Ekip DIP LS/I 36 kA**
**1SDA100354R1**
**Ref. 9696969884155**
Código de artigo do fornecedor; características conforme designação. Confirmar ficha técnica.

ABB | Protecção eléctrica — disjuntores de caixa moldada
**Disjuntor XT5N 3P 630 A Ekip DIP LS/I 36 kA**
**1SDA100355R1**
**Ref. 9696969884156**
Código de artigo do fornecedor; características conforme designação. Confirmar ficha técnica.

ABB | Protecção eléctrica — disjuntores de caixa moldada
**Disjuntor XT6N 3P 800 A Ekip DIP LS/I 36 kA 1SDA100719R1**
**Ref. 9696969884157**
Código de artigo do fornecedor; características conforme designação. Confirmar ficha técnica.

ABB | Protecção eléctrica — disjuntores de caixa moldada
**Disjuntor XT7S M 3P 1250 A Ekip DIP LS/I 50 kA 1SDA101368R1**
**Ref. 9696969884158**
Código de artigo do fornecedor; características conforme designação. Confirmar ficha técnica.

ABB | Protecção eléctrica — disjuntores de caixa moldada
**Disjuntor XT7S M 3P 1600 A Ekip DIP LS/I 50 kA 1SDA101369R1**
**Ref. 9696969884159**
Código de artigo do fornecedor; características conforme designação. Confirmar ficha técnica.

ABB | Protecção eléctrica — disjuntores de caixa moldada
**Disjuntor XT1C160 TMD 4P 125 A 25 kA 1SDA067409R1**
**Ref. 9696969884160**
Código de artigo do fornecedor; características conforme designação. Confirmar ficha técnica.

ABB | Protecção eléctrica — disjuntores de caixa moldada
**Disjuntor XT1C160 TMD 4P 160 A 25 kA 1SDA067410R1**
**Ref. 9696969884161**
Código de artigo do fornecedor; características conforme designação. Confirmar ficha técnica.

ABB | Protecção eléctrica — disjuntores de caixa moldada
**Disjuntor XT3N250 TMD 4P 250 A 36 kA 1SDA068070R1**
**Ref. 9696969884163**
Código de artigo do fornecedor; características conforme designação. Confirmar ficha técnica.

ABB | Protecção eléctrica — disjuntores de caixa moldada
**Disjuntor XT5N 4P 400 A 36 kA Ekip DIP LS/I 1SDA100396R1**
**Ref. 9696969884164**
Código de artigo do fornecedor; características conforme designação. Confirmar ficha técnica.

ABB | Protecção eléctrica — disjuntores de caixa moldada
**Disjuntor XT5N 4P 630 A 36 kA Ekip DIP LS/I 1SDA100397R1**
**Ref. 9696969884165**
Código de artigo do fornecedor; características conforme designação. Confirmar ficha técnica.

ABB | Protecção eléctrica — disjuntores de caixa moldada
**Disjuntor XT6N 4P 800 A 36 kA Ekip DIP LS/I 1SDA100732R1**
**Ref. 9696969884166**
Código de artigo do fornecedor; características conforme designação. Confirmar ficha técnica.

ABB | Protecção eléctrica — disjuntores modulares
**Disjuntor 4P 50 A curva C 6 kA SH204-C50**
**Ref. 9696969883880**
Código de artigo do fornecedor; características conforme designação. Confirmar ficha técnica.



Siemens | Protecção eléctrica — fusíveis
**Base fusível cilíndrico 1P 100 A 22×58 3NW7211**
**Ref. 9696969877561**
Código de artigo do fornecedor; características conforme designação. Confirmar ficha técnica.

BRAYTRON | Protecção — diferenciais
**DIFERENCIAL-2P-25A-30mA 10KA RCB**
**Ref. BY80-04225**
Especificação indicada na designação.



BRAYTRON | Protecção — diferenciais
**DIFERENCIAL-2P-40A-30mA 10KA RCCB**
**Ref. BY80-04240**
Especificação indicada na designação.



BRAYTRON | Protecção — diferenciais
**DIFERENCIAL-2P-63A-30mA 10KA RCCB**
**Ref. BY80-04263**
Especificação indicada na designação.



BRAYTRON | Protecção — diferenciais
**DIFERENCIAL-4P-25A-30mA 10KA RCCB**
**Ref. BY80-04425**
Especificação indicada na designação.



BRAYTRON | Protecção — diferenciais
**DIFERENCIAL-4P-40A-30mA 10KA RCCB**
**Ref. BY80-04440**
Especificação indicada na designação.



BRAYTRON | Protecção — diferenciais
**DIFERENCIAL-4P-63A-30mA 10KA RCCB**
**Ref. BY80-04463**
Especificação indicada na designação.



BRAYTRON | Protecção — diferenciais
**DIFERENCIAL-4P-80A-30mA 10KA RCCB**
**Ref. BY80-04480**
Especificação indicada na designação.



BRAYTRON | Protecção — diferenciais
**DIFERENCIAL-4P-100A-30mA 10KA RCCB**
**Ref. BY80-04491**
Especificação indicada na designação.



BRAYTRON | Protecção — diferenciais
**DIFERENCIAL-2P-25A-300mA 10KA RCCB**
**Ref. BY80-06225**
Especificação indicada na designação.



BRAYTRON | Protecção — diferenciais
**DIFERENCIAL-2P-40A-300mA 10KA RCCB**
**Ref. BY80-06240**
Especificação indicada na designação.



BRAYTRON | Protecção — diferenciais
**DIFERENCIAL-2P-63A-300mA 10KA RCCB**
**Ref. BY80-06263**
Especificação indicada na designação.



BRAYTRON | Protecção — diferenciais
**DIFERENCIAL-4P-25A-300mA 10KA RCCB**
**Ref. BY80-06425**
Especificação indicada na designação.



BRAYTRON | Protecção — diferenciais
**DIFERENCIAL-4P-40A-300mA 10KA RCCB**
**Ref. BY80-06440**
Especificação indicada na designação.



BRAYTRON | Protecção — diferenciais
**DIFERENCIAL-4P-63A-300mA 10KA RCCB**
**Ref. BY80-06463**
Especificação indicada na designação.



BRAYTRON | Protecção — diferenciais
**DIFERENCIAL-4P-80A-300mA 10KA RCCB**
**Ref. BY80-06480**
Especificação indicada na designação.



BRAYTRON | Protecção — diferenciais
**DIFERENCIAL-4P-100A-300mA 10KA RCCB**
**Ref. BY80-06491**
Especificação indicada na designação.



BRAYTRON | Protecção — disjuntores
**DISJUNTOR-1P-6A C TYPE 4.5KA-MCB**
**Ref. BY80-00106**
Especificação indicada na designação.



BRAYTRON | Protecção — disjuntores
**DISJUNTOR-1P-10A C TYPE 4.5KA-MCB**
**Ref. BY80-00110**
Especificação indicada na designação.



BRAYTRON | Protecção — disjuntores
**DISJUNTOR-1P-16A C TYPE 4.5KA-MCB**
**Ref. BY80-00116**
Especificação indicada na designação.



BRAYTRON | Protecção — disjuntores
**DISJUNTOR-1P-20A C TYPE 4.5KA-MCB**
**Ref. BY80-00120**
Especificação indicada na designação.



BRAYTRON | Protecção — disjuntores
**DISJUNTOR-1P-25A C TYPE 4.5KA-MCB**
**Ref. BY80-00125**
Especificação indicada na designação.



BRAYTRON | Protecção — disjuntores
**DISJUNTOR-1P-32A C TYPE 4.5KA-MCB**
**Ref. BY80-00132**
Especificação indicada na designação.



BRAYTRON | Protecção — disjuntores
**DISJUNTOR-1P-40A C TYPE 4.5KA-MCB**
**Ref. BY80-00140**
Especificação indicada na designação.



BRAYTRON | Protecção — disjuntores
**DISJUNTOR-1P-50A C TYPE 4.5KA-MCB**
**Ref. BY80-00150**
Especificação indicada na designação.



BRAYTRON | Protecção — disjuntores
**DISJUNTOR-1P-63A C TYPE 4.5KA-MCB**
**Ref. BY80-00163**
Especificação indicada na designação.



BRAYTRON | Protecção — disjuntores
**DISJUNTOR-2P-10A C TYPE 4.5KA-MCB**
**Ref. BY80-00210**
Especificação indicada na designação.



BRAYTRON | Protecção — disjuntores
**DISJUNTOR-2P-16A C TYPE 4.5KA-MCB**
**Ref. BY80-00216**
Especificação indicada na designação.



BRAYTRON | Protecção — disjuntores
**DISJUNTOR-2P-20A C TYPE 4.5KA-MCB**
**Ref. BY80-00220**
Especificação indicada na designação.



BRAYTRON | Protecção — disjuntores
**DISJUNTOR-2P-25A C TYPE 4.5KA-MCB**
**Ref. BY80-00225**
Especificação indicada na designação.



BRAYTRON | Protecção — disjuntores
**DISJUNTOR-2P-32A C TYPE 4.5KA-MCB**
**Ref. BY80-00232**
Especificação indicada na designação.



BRAYTRON | Protecção — disjuntores
**DISJUNTOR-2P-40A C TYPE 4.5KA-MCB**
**Ref. BY80-00240**
Especificação indicada na designação.



BRAYTRON | Protecção — disjuntores
**DISJUNTOR-2P-50A C TYPE 4.5KA-MCB**
**Ref. BY80-00250**
Especificação indicada na designação.



BRAYTRON | Protecção — disjuntores
**DISJUNTOR-2P-63A C TYPE 4.5KA-MCB**
**Ref. BY80-00263**
Especificação indicada na designação.



BRAYTRON | Protecção — disjuntores
**DISJUNTOR-3P-10A C TYPE 4.5KA-MCB**
**Ref. BY80-00310**
Especificação indicada na designação.



BRAYTRON | Protecção — disjuntores
**DISJUNTOR-3P-16A C TYPE 4.5KA-MCB**
**Ref. BY80-00316**
Especificação indicada na designação.



BRAYTRON | Protecção — disjuntores
**DISJUNTOR-3P-25A C TYPE 4.5KA-MCB**
**Ref. BY80-00325**
Especificação indicada na designação.



BRAYTRON | Protecção — disjuntores
**DISJUNTOR-3P-32A C TYPE 4.5KA-MCB**
**Ref. BY80-00332**
Especificação indicada na designação.



BRAYTRON | Protecção — disjuntores
**DISJUNTOR-3P-40A C TYPE 4.5KA-MCB**
**Ref. BY80-00340**
Especificação indicada na designação.



BRAYTRON | Protecção — disjuntores
**DISJUNTOR-3P-50A C TYPE 4.5KA-MCB**
**Ref. BY80-00350**
Especificação indicada na designação.



BRAYTRON | Protecção — disjuntores
**DISJUNTOR-3P-63A C TYPE 4.5KA-MCB**
**Ref. BY80-00363**
Especificação indicada na designação.



BRAYTRON | Protecção — disjuntores
**DISJUNTOR-4P-10A C TYPE 4.5KA-MCB**
**Ref. BY80-00410**
Especificação indicada na designação.



BRAYTRON | Protecção — disjuntores
**DISJUNTOR-4P-16A C TYPE 4.5KA-MCB**
**Ref. BY80-00416**
Especificação indicada na designação.



BRAYTRON | Protecção — disjuntores
**DISJUNTOR-4P-25A C TYPE 4.5KA-MCB**
**Ref. BY80-00425**
Especificação indicada na designação.



BRAYTRON | Protecção — disjuntores
**DISJUNTOR-4P-32A C TYPE 4.5KA-MCB**
**Ref. BY80-00432**
Especificação indicada na designação.



BRAYTRON | Protecção — disjuntores
**DISJUNTOR-4P-40A C TYPE 4.5KA-MCB**
**Ref. BY80-00440**
Especificação indicada na designação.



BRAYTRON | Protecção — disjuntores
**DISJUNTOR-4P-50A C TYPE 4.5KA-MCB**
**Ref. BY80-00450**
Especificação indicada na designação.



BRAYTRON | Protecção — disjuntores
**DISJUNTOR-4P-63A C TYPE 4.5KA-MCB**
**Ref. BY80-00463**
Especificação indicada na designação.



BRAYTRON | Protecção — disjuntores
**DISJUNTOR-4P-80A C TYPE 6KA-MCB**
**Ref. BY80-01480**
Especificação indicada na designação.



BRAYTRON | Protecção — disjuntores
**DISJUNTOR-4P-100A C TYPE 6KA-MCB**
**Ref. BY80-01491**
Especificação indicada na designação.



BRAYTRON | Protecção — disjuntores
**DISJUNTOR-4P-125A C TYPE 6KA-MCB**
**Ref. BY80-01492**
Especificação indicada na designação.



BRAYTRON | Protecção — disjuntores
**DISJUNTOR-1P+N 6A C TYPE 4.5KA-MCB**
**Ref. BY80-02006**
Especificação indicada na designação.



BRAYTRON | Protecção — disjuntores
**DISJUNTOR-1P+N 10A C TYPE 4.5KA-MCB**
**Ref. BY80-02010**
Especificação indicada na designação.



BRAYTRON | Protecção — disjuntores
**DISJUNTOR-1P+N 16A C TYPE 4.5KA-MCB**
**Ref. BY80-02016**
Especificação indicada na designação.



BRAYTRON | Protecção — disjuntores
**DISJUNTOR-1P+N 20A C TYPE 4.5KA-MCB**
**Ref. BY80-02020**
Especificação indicada na designação.



BRAYTRON | Protecção — disjuntores
**DISJUNTOR-1P+N 25A C TYPE 4.5KA-MCB**
**Ref. BY80-02025**
Especificação indicada na designação.



BRAYTRON | Protecção — disjuntores
**DISJUNTOR-1P+N 32A C TYPE 4.5KA-MCB**
**Ref. BY80-02032**
Especificação indicada na designação.

Quadro Viseu | Quadro Viseu — quadros, caixas e acessórios
**Quadro de distribuição metálico**
**Ref. 01.212**
40 módulos · interior · 420 × 355 × 130 mm

Quadro Viseu | Quadro Viseu — quadros, caixas e acessórios
**Caixa distribuição ADE 4 saídas T00 PL 310/4T00**
**Ref. 9696969003254**
Código de artigo do fornecedor; características conforme designação. Confirmar ficha técnica.

Quadro Viseu | Quadro Viseu — quadros, caixas e acessórios
**Caixa poliéster vazia 300×400×200 PL101**
**Ref. 9696969014137**
Código de artigo do fornecedor; características conforme designação. Confirmar ficha técnica.

Quadro Viseu | Quadro Viseu — quadros, caixas e acessórios
**Cabo telefónico plano 4 fios TEL53, rolo 100 m**
**Ref. 9696969027151**
Código de artigo do fornecedor; características conforme designação. Confirmar ficha técnica.

Quadro Viseu | Quadro Viseu — quadros, caixas e acessórios
**Caixa coluna exterior com platine 350×290×120 01.221**
**Ref. 9696969063579**
Código de artigo do fornecedor; características conforme designação. Confirmar ficha técnica.

Quadro Viseu | Quadro Viseu — quadros, caixas e acessórios
**Caixa contador monofásico metálica exterior 01.121 240×340×175**
**Ref. 9696969065815**
Código de artigo do fornecedor; características conforme designação. Confirmar ficha técnica.

Quadro Viseu | Quadro Viseu — quadros, caixas e acessórios
**Caixa contador trifásico metálica interior 01.100 235×410×200 mm**
**Ref. 9696969073424**
Código de artigo do fornecedor; características conforme designação. Confirmar ficha técnica.

Quadro Viseu | Quadro Viseu — quadros, caixas e acessórios
**Caixa contador trifásico metálica exterior 01.101 270×445×200 mm**
**Ref. 9696969073431**
Código de artigo do fornecedor; características conforme designação. Confirmar ficha técnica.

Quadro Viseu | Quadro Viseu — quadros, caixas e acessórios
**Caixa coluna interior com platine 315×255×120 01.220**
**Ref. 9696969083560**
Código de artigo do fornecedor; características conforme designação. Confirmar ficha técnica.

Quadro Viseu | Quadro Viseu — quadros, caixas e acessórios
**Caixa coluna trifásica 2 saídas 250 A com barramentos 700×1300×200 mm 11.658**
**Ref. 9696969083584**
Código de artigo do fornecedor; características conforme designação. Confirmar ficha técnica.

Quadro Viseu | Quadro Viseu — quadros, caixas e acessórios
**Borne de terra 50 mm, 4 derivações**
**Ref. 9696969083638**
Código de artigo do fornecedor; características conforme designação. Confirmar ficha técnica.

Quadro Viseu | Quadro Viseu — quadros, caixas e acessórios
**Caixa portinhola 3×250 interior metálica 01.286 315×465×200**
**Ref. 9696969083652**
Código de artigo do fornecedor; características conforme designação. Confirmar ficha técnica.

Quadro Viseu | Quadro Viseu — quadros, caixas e acessórios
**Caixa para boca de incêndio 450×350×250 07.506**
**Ref. 9696969083676**
Código de artigo do fornecedor; características conforme designação. Confirmar ficha técnica.

Quadro Viseu | Quadro Viseu — quadros, caixas e acessórios
**Caixa inversor Multicel 25-040 com tampa IV.5000**
**Ref. 9696969084789**
Código de artigo do fornecedor; características conforme designação. Confirmar ficha técnica.

Quadro Viseu | Quadro Viseu — quadros, caixas e acessórios
**Caixa inversor Multicel 25-200 com tampa 270×360×200 IV.5020**
**Ref. 9696969084802**
Código de artigo do fornecedor; características conforme designação. Confirmar ficha técnica.

Quadro Viseu | Quadro Viseu — quadros, caixas e acessórios
**Caixa para inversor 360×500×200 mm IV.5070**
**Ref. 9696969084819**
Código de artigo do fornecedor; características conforme designação. Confirmar ficha técnica.

Quadro Viseu | Quadro Viseu — quadros, caixas e acessórios
**Caixa contador de água simples 03.370 500×400×200**
**Ref. 9696969091336**
Código de artigo do fornecedor; características conforme designação. Confirmar ficha técnica.

Quadro Viseu | Quadro Viseu — quadros, caixas e acessórios
**Caixa coluna 4 saídas interior VISBOX VB.204 620×400×130 mm**
**Ref. 9696969116459**
Código de artigo do fornecedor; características conforme designação. Confirmar ficha técnica.

Quadro Viseu | Quadro Viseu — quadros, caixas e acessórios
**Caixa coluna CAQ/CBQ 4 saídas exterior VISBOX VB.205 620×400×130**
**Ref. 9696969116466**
Código de artigo do fornecedor; características conforme designação. Confirmar ficha técnica.

Quadro Viseu | Quadro Viseu — quadros, caixas e acessórios
**Caixa de coluna exterior 2 saídas 500×320×130 mm**
**Ref. 9696969116473**
Código de artigo do fornecedor; características conforme designação. Confirmar ficha técnica.

Quadro Viseu | Quadro Viseu — quadros, caixas e acessórios
**Caixa ATE C6 exterior metálica 830×1240×200 mm 02.347**
**Ref. 9696969116961**
Código de artigo do fornecedor; características conforme designação. Confirmar ficha técnica.

Quadro Viseu | Quadro Viseu — quadros, caixas e acessórios
**Caixa ATE C7 exterior 830×1240×200 mm 02.348**
**Ref. 9696969116978**
Código de artigo do fornecedor; características conforme designação. Confirmar ficha técnica.

Quadro Viseu | Quadro Viseu — quadros, caixas e acessórios
**Caixa derivação estanque 220×170×80 VSE 06860**
**Ref. 9696969874616**
Código de artigo do fornecedor; características conforme designação. Confirmar ficha técnica.

Quadro Viseu | Quadro Viseu — quadros, caixas e acessórios
**Barramento 4P 125 A**
**Ref. 9696969876109**
Código de artigo do fornecedor; características conforme designação. Confirmar ficha técnica.

Quadro Viseu | Quadro Viseu — quadros, caixas e acessórios
**Caixa de coluna exterior equipada**
**Ref. CAQ/CBQ 4 saídas**
4 saídas · seccionadores tripolares 22 × 58

Quadro Viseu | Quadro Viseu — quadros, caixas e acessórios
**Comutador motorizado com caixa**
**Ref. IV 4860**
4P · 1600 A

Quadro Viseu | Quadro Viseu — quadros, caixas e acessórios
**Quadro de distribuição**
**Ref. VB.153**
16 módulos · exterior · 250 × 380 × 130 mm

Quadro Viseu | Quadro Viseu — quadros, caixas e acessórios
**Caixa de coluna CAD/CBD VISBOX**
**Ref. VB.202**
Interior · 2 saídas · 500 × 320 × 130 mm

Quadro Viseu | Quadro Viseu — quadros, caixas e acessórios
**Armário de telecomunicações ATI 4**
**Ref. VB.551**
Interior · equipado · 250 × 380 × 130 mm

D-Link | Redes — routers
**Router Smart Mesh M30**
**Ref. M30-MME3**
Wi-Fi 6 · AX3000

Hikvision | Redes — routers
**Router integrado PoE**
**Ref. DS-3WG105GP-SI**
5 portas

Hikvision | Redes — routers
**Router Wi-Fi 4G**
**Ref. DS-3WR4G12C**
AC1200 · LTE Cat 4

Hikvision | Redes — routers
**Router Wi-Fi 4G LTE**
**Ref. DS-3WR4G3N**
300 Mbps

Mercusys | Redes — routers
**Sistema Wi-Fi Mesh**
**Ref. H50G-2-PACK--EU-**
AC1900 · 2 unidades

TP-Link | Redes — routers
**Sistema Wi-Fi Mesh**
**Ref. BE25-2-PACK--EU-**
Wi-Fi 7 · BE3600 · 2 unidades

TP-Link | Redes — routers
**Sistema Wi-Fi Mesh Deco S7**
**Ref. DECO-S7-EU-**
AC1900 · 3 unidades · Gigabit

TP-Link | Redes — routers
**Router gaming**
**Ref. GE550-EU-**
Wi-Fi 7 · BE9300 · tri-band

TP-Link | Redes — routers
**Sistema Wi-Fi Mesh**
**Ref. X10-2-PACK--EU-**
Wi-Fi 6 · AX1500 · 2 unidades

Hikvision | Redes — switches
**Switch de rede**
**Ref. DS-3E0516-E--**
16 portas Gigabit

Hikvision | Redes — switches
**Switch de rede**
**Ref. DS-3E0516-E-B-**
16 portas Gigabit · não gerível

Hikvision | Redes — switches
**Switch de rede**
**Ref. DS-3E0518P-E**
16 portas PoE

Hikvision | Redes — switches
**Switch de rede**
**Ref. DS-3E0518P-E-M**
16 portas Gigabit · PoE · não gerível

Hikvision | Redes — switches
**Switch de rede**
**Ref. DS-3E0524-E-B-**
24 portas Gigabit · não gerível

Hikvision | Redes — switches
**Switch de rede**
**Ref. DS-3E1518P-Si-16P2F**
16 portas Gigabit · Smart PoE

Hikvision | Redes — switches
**Switch de rede**
**Ref. DS-3E1520P-EI-M**
16 portas Gigabit · Smart PoE

Hikvision | Redes — switches
**Switch de rede**
**Ref. DS-3E1526P-SI**
24 portas Gigabit · Smart PoE

Hikvision | Redes — switches
**Switch de rede**
**Ref. DS-3E1528Hp-Si-24P2T2F**
24 portas Gigabit · Smart PoE

Hikvision | Redes — switches
**Switch de rede**
**Ref. DS-3E2528P-B-**
24 portas Gigabit · gerível · PoE

Hikvision | Redes — telefonia
**Telefone SIP**
**Ref. DS-KP8200-HE1**
Telefonia IP

Siemens | Telecomunicações industriais
**Antena 2G/3G/4G GSM/UMTS/LTE EU 6NH9860-1AA00**
**Ref. 9696969881148**
Código de artigo do fornecedor; características conforme designação. Confirmar ficha técnica.



BRAYTRON | Ventilação e extracção
**ELK-FAN-100MM-4"-SQR-EXHAUST FAN**
**Ref. BZ01-00010**
Especificação indicada na designação.



BRAYTRON | Ventilação e extracção
**ELK-FAN-120MM-5"-SQR-EXHAUST FAN**
**Ref. BZ01-00020**
Especificação indicada na designação.



BRAYTRON | Ventilação e extracção
**ELK-FAN-150MM-6"-SQR-EXHAUST FAN**
**Ref. BZ01-00030**
Especificação indicada na designação.

Hikvision | Videovigilância — câmaras analógicas
**Câmara Speed Dome analógica**
**Ref. DS-2AE4215TI-D**
2 MP · 4 polegadas · zoom 15× · IR

Hikvision | Videovigilância — câmaras analógicas
**Câmara mini bullet ColorVu 2 MP**
**Ref. DS-2CE10DF0T-F**
Consultar ficha técnica da referência

Hikvision | Videovigilância — câmaras analógicas
**Câmara analógica bullet mini**
**Ref. DS-2CE10DF0T-LPFS**
2 MP · 3,6 mm · Smart Hybrid Light / ColorVu

Hikvision | Videovigilância — câmaras analógicas
**Câmara mini bullet fixa 2 MP**
**Ref. DS-2CE16D0T-I3F**
Consultar ficha técnica da referência

Hikvision | Videovigilância — câmaras analógicas
**Câmara mini bullet fixa, 2,8 mm**
**Ref. DS-2CE16D0T-IRPF**
Consultar ficha técnica da referência

Hikvision | Videovigilância — câmaras analógicas
**Câmara bullet PoC 2 MP**
**Ref. DS-2CE16D0T-IT1E**
Consultar ficha técnica da referência

Hikvision | Videovigilância — câmaras analógicas
**Câmara mini bullet 2 MP, luz dupla e áudio, 3,6 mm**
**Ref. DS-2CE16D0T-LPFS--3-6mm-**
Consultar ficha técnica da referência

Hikvision | Videovigilância — câmaras analógicas
**Câmara mini bullet 2 MP, áudio bidireccional**
**Ref. DS-2CE16D0T-LPTS-3-6mm**
Consultar ficha técnica da referência

Hikvision | Videovigilância — câmaras analógicas
**Câmara mini bullet 2 MP, áudio bidireccional e sirene**
**Ref. DS-2CE16D0T-LPXTS-3-6mm-**
Consultar ficha técnica da referência

Hikvision | Videovigilância — câmaras analógicas
**Câmara bullet Turbo HD 2 MP, varifocal manual**
**Ref. DS-2CE16D0T-VFIR3F**
Consultar ficha técnica da referência

Hikvision | Videovigilância — câmaras analógicas
**Câmara bullet fixa 2 MP com áudio**
**Ref. DS-2CE17D0T-IT3FS**
Consultar ficha técnica da referência

Hikvision | Videovigilância — câmaras analógicas
**Câmara turret Turbo HD 2 MP**
**Ref. DS-2CE56D0T-IRMF**
Consultar ficha técnica da referência

Hikvision | Videovigilância — câmaras analógicas
**Câmara dome interior 2 MP**
**Ref. DS-2CE56D0T-IRMM**
Consultar ficha técnica da referência

Hikvision | Videovigilância — câmaras analógicas
**Câmara PT 2 MP, áudio bidireccional**
**Ref. DS-2CE70D0T-PTLTS--2-8mm-**
Consultar ficha técnica da referência

Hikvision | Videovigilância — câmaras analógicas
**Câmara PT 2 MP, áudio bidireccional e sirene**
**Ref. DS-2CE70D0T-PTLXTS-2-8mm-**
Consultar ficha técnica da referência

Hikvision | Videovigilância — câmaras analógicas
**Câmara analógica turret**
**Ref. DS-2CE70DF0T-LPFS**
2 MP · interior · Smart Hybrid Light / ColorVu

Hikvision | Videovigilância — câmaras analógicas
**Câmara turret interior EXIR 2 MP, 2,8 mm**
**Ref. DS-2CE76D0T-EXIPF-2-8mm-**
Consultar ficha técnica da referência

Hikvision | Videovigilância — câmaras analógicas
**Câmara turret interior 2 MP, luz dupla e áudio**
**Ref. DS-2CE76D0T-LPFS--2-8mm-**
Consultar ficha técnica da referência

Hikvision | Videovigilância — câmaras analógicas
**Câmara 2 MP com áudio**
**Ref. DS-2CE78D0T-IT3FS**
Consultar ficha técnica da referência

Hikvision | Videovigilância — câmaras analógicas
**Câmara mini bullet fixa 2 MP, 3,6 mm**
**Ref. Ds-2CE16D0T-EXIPF-3-6Mm**
Consultar ficha técnica da referência

Hikvision | Videovigilância — câmaras analógicas
**Câmara Turbo HD ColorVu 2 MP, áudio bidireccional**
**Ref. Ds-2Ce13Df0T-Lxts-3-6MM**
Consultar ficha técnica da referência

Hikvision | Videovigilância — câmaras analógicas
**Câmara turret 2 MP, áudio bidireccional**
**Ref. Ds-2Ce72Df3T-Lxts--2-8mm-**
Consultar ficha técnica da referência

Hikvision | Videovigilância — câmaras IP
**Câmara IP bullet**
**Ref. DS-2CD1021G0-I**
2 MP · lente fixa

Hikvision | Videovigilância — câmaras IP
**Câmara bullet fixa ColorVu 2 MP**
**Ref. DS-2CD1027G0-L**
Consultar ficha técnica da referência

Hikvision | Videovigilância — câmaras IP
**Câmara IP bullet ColorVu**
**Ref. DS-2CD1027G2-LUF**
2 MP · MD 2.0

Hikvision | Videovigilância — câmaras IP
**Câmara IP dome**
**Ref. DS-2CD1121G0-I**
2 MP · 2,8 mm · PoE

Hikvision | Videovigilância — câmaras IP
**Câmara IP dome**
**Ref. DS-2CD1123G2-LIU--2-8mm-**
2 MP · 2,8 mm

Hikvision | Videovigilância — câmaras IP
**Câmara dome 2 MP, luz híbrida**
**Ref. DS-2CD1123G2-LIUF**
Consultar ficha técnica da referência

Hikvision | Videovigilância — câmaras IP
**Câmara IP dome ColorVu**
**Ref. DS-2CD1147G3-LIU**
4 MP · 2,8 mm · Hybrid Light · áudio

Hikvision | Videovigilância — câmaras IP
**Câmara turret 2 MP, luz híbrida**
**Ref. DS-2CD1323G2-LIU**
Consultar ficha técnica da referência

Hikvision | Videovigilância — câmaras IP
**Câmara turret ColorVu MD 2.0, 2 MP**
**Ref. DS-2CD1327G2-LUF**
Consultar ficha técnica da referência

Hikvision | Videovigilância — câmaras IP
**Câmara turret ColorVu 2 MP, luz híbrida, 2,8 mm**
**Ref. DS-2CD1327G2H-LIUF-SRB-2-8MM**
Consultar ficha técnica da referência

Hikvision | Videovigilância — câmaras IP
**Câmara bullet fixa ColorVu 2 MP**
**Ref. DS-2CD1T27G0-L**
Consultar ficha técnica da referência

Hikvision | Videovigilância — câmaras IP
**Câmara bullet fixa ColorVu MD 2.0, 2 MP**
**Ref. DS-2CD1T27G2-L**
Consultar ficha técnica da referência

Hikvision | Videovigilância — câmaras IP
**Câmara bullet ColorVu MD 2.0, 2 MP, microfone**
**Ref. DS-2CD1T27G2-LUF**
Consultar ficha técnica da referência

Hikvision | Videovigilância — câmaras IP
**Câmara bullet fixa AcuSense 2 MP, 4 mm**
**Ref. DS-2CD2023G2-I--4mm-**
Consultar ficha técnica da referência

Hikvision | Videovigilância — câmaras IP
**Câmara mini bullet fixa AcuSense 2 MP**
**Ref. DS-2CD2026G2-I**
Consultar ficha técnica da referência

Hikvision | Videovigilância — câmaras IP
**Câmara mini bullet AcuSense 2 MP, flash e aviso sonoro**
**Ref. DS-2CD2026G2-IU-SL**
Consultar ficha técnica da referência

Hikvision | Videovigilância — câmaras IP
**Câmara dome fixa AcuSense 2 MP**
**Ref. DS-2CD2123G2-I**
Consultar ficha técnica da referência

Hikvision | Videovigilância — câmaras IP
**Câmara dome fixa AcuSense 2 MP**
**Ref. DS-2CD2126G2-I**
Consultar ficha técnica da referência

Hikvision | Videovigilância — câmaras IP
**Câmara dome fixa ColorVu 2 MP**
**Ref. DS-2CD2127G2-SU**
Consultar ficha técnica da referência

Hikvision | Videovigilância — câmaras IP
**Câmara IP bullet varifocal**
**Ref. DS-2CD2621G0-IZ---2-8-12Mm--**
2 MP · WDR · 2,8–12 mm

Hikvision | Videovigilância — câmaras IP
**Câmara bullet AcuSense 2 MP, varifocal motorizada**
**Ref. DS-2CD2623G2-IZS**
Consultar ficha técnica da referência

Hikvision | Videovigilância — câmaras IP
**Câmara bullet AcuSense 2 MP, varifocal**
**Ref. DS-2CD2626G2-IZS**
Consultar ficha técnica da referência

Hikvision | Videovigilância — câmaras IP
**Câmara dome AcuSense 2 MP, varifocal motorizada**
**Ref. DS-2CD2723G2-IZS**
Consultar ficha técnica da referência

Hikvision | Videovigilância — câmaras IP
**Câmara dome AcuSense 4 MP exterior, varifocal 2,8–12 mm**
**Ref. DS-2CD2746G1-IZS**
Consultar ficha técnica da referência

Hikvision | Videovigilância — câmaras IP
**Câmara bullet fixa ColorVu 2 MP**
**Ref. DS-2CD2T27G2-L**
Consultar ficha técnica da referência

Hikvision | Videovigilância — câmaras IP
**Câmara bullet AcuSense 2 MP, varifocal**
**Ref. DS-2CD3626G2T-IZS**
Consultar ficha técnica da referência

Hikvision | Videovigilância — câmaras IP
**Câmara bullet fixa 2 MP, 4 mm**
**Ref. Ds-2Cd1021G0-I--4mm-**
Consultar ficha técnica da referência

Hikvision | Videovigilância — câmaras IP
**Câmara bullet 2 MP, luz híbrida, 4 mm**
**Ref. Ds-2Cd1023G2-Liu--4mm-**
Consultar ficha técnica da referência

Hikvision | Videovigilância — câmaras IP
**Câmara bullet ColorVu 2 MP, luz híbrida**
**Ref. Ds-2Cd1027G2H-Liuf-Srb--4mm-**
Consultar ficha técnica da referência

Hikvision | Videovigilância — gravadores
**Gravador de rede NVR**
**Ref. DS-7104NI-K1-W-M**
4 canais · Wi-Fi

Hikvision | Videovigilância — gravadores
**NVR série Value 7**
**Ref. DS-7104NI-Q1**
Consultar ficha técnica da referência

Hikvision | Videovigilância — gravadores
**NVR Mini 8 canais, Wi-Fi**
**Ref. DS-7108NI-K1-W-M**
Consultar ficha técnica da referência

Hikvision | Videovigilância — gravadores
**NVR Mini 8 canais, 8 PoE**
**Ref. DS-7108NI-Q1-8P-M**
Consultar ficha técnica da referência

Hikvision | Videovigilância — gravadores
**Gravador digital DVR**
**Ref. DS-7204HGHI-K1**
4 canais · 1080p Lite · H.265

Hikvision | Videovigilância — gravadores
**Gravador digital DVR**
**Ref. DS-7204HGHI-M1**
4 canais · 720p · H.265

Hikvision | Videovigilância — gravadores
**Gravador digital DVR**
**Ref. DS-7204HGHI-M1-T**
4 canais · 1080p Lite · H.265 · áudio bidireccional

Hikvision | Videovigilância — gravadores
**DVR 8 canais, 720p, H.265**
**Ref. DS-7208HGHI-M1**
Consultar ficha técnica da referência

Hikvision | Videovigilância — gravadores
**DVR 8 canais, 1080p Lite, H.265, áudio bidireccional**
**Ref. DS-7208HGHI-M1-T**
Consultar ficha técnica da referência

Hikvision | Videovigilância — gravadores
**DVR 16 canais, 720p, H.265**
**Ref. DS-7216HGHI-M1**
Consultar ficha técnica da referência

Hikvision | Videovigilância — gravadores
**Gravador digital DVR**
**Ref. DS-7216HGHI-M1-T**
16 canais · 1080p Lite · H.265 · áudio bidireccional

Hikvision | Videovigilância — gravadores
**NVR 4 canais PoE**
**Ref. DS-7604NI-Q1-4P**
Consultar ficha técnica da referência

Hikvision | Videovigilância — gravadores
**Gravador de rede NVR**
**Ref. DS-7608NI-Q1**
8 canais · 4K

Hikvision | Videovigilância — gravadores
**Gravador de rede NVR**
**Ref. DS-7608NI-Q1-8P**
8 canais · 4K · 8 PoE

Hikvision | Videovigilância — gravadores
**Gravador de rede NVR**
**Ref. DS-7608NI-Q2-8P**
8 canais · 4K · 8 PoE

Hikvision | Videovigilância — gravadores
**NVR AcuSense 4K, 8 canais**
**Ref. DS-7608NXI-K1**
Consultar ficha técnica da referência

Hikvision | Videovigilância — gravadores
**NVR AcuSense 4K, 8 canais, PoE**
**Ref. DS-7608NXI-K1-8P**
Consultar ficha técnica da referência

Hikvision | Videovigilância — gravadores
**NVR AcuSense 4K, 8 canais**
**Ref. DS-7608NXI-K2**
Consultar ficha técnica da referência

Hikvision | Videovigilância — gravadores
**NVR AcuSense 4K, 8 canais, PoE**
**Ref. DS-7608NXI-K2-8P**
Consultar ficha técnica da referência

Hikvision | Videovigilância — gravadores
**Gravador de rede NVR**
**Ref. DS-7616NXI-K2**
16 canais · 4K · AcuSense

Hikvision | Videovigilância — gravadores
**Gravador de rede NVR**
**Ref. DS-7632NXI-K2-16P**
32 canais · 16 PoE · 4K · AcuSense

Hikvision | Videovigilância — gravadores
**Gravador de rede NVR**
**Ref. DS-7716NI-Q4-16P**
16 canais · 16 PoE · 4K

Hikvision | Videovigilância — gravadores
**Gravador de rede NVR**
**Ref. DS-7716NXI-I4-16P-S**
16 canais · 16 PoE · 4K · AcuSense

Hikvision | Videovigilância — gravadores
**Gravador de rede NVR**
**Ref. DS-7716NXI-I4-S**
16 canais · 4K · AcuSense

Hikvision | Videovigilância — gravadores
**Gravador de rede NVR**
**Ref. DS-7716NXI-K4**
16 canais · 4K · AcuSense

Hikvision | Videovigilância — gravadores
**Gravador de rede NVR**
**Ref. DS-7732NXI-I4-16P-S**
32 canais · 16 PoE · 4K · AcuSense

Hikvision | Videovigilância — gravadores
**Gravador de rede NVR**
**Ref. DS-7732NXI-K4-16P-VPro**
32 canais · AcuSense · VPro

Hikvision | Videovigilância — gravadores
**NVR série I/VPro AcuSeek**
**Ref. DS-9632NXI-I16-VPRO**
Consultar ficha técnica da referência

Hikvision | Videovigilância — gravadores
**Gravador digital DVR**
**Ref. DS-E04HQHI-B**
4 canais · 4 MP Lite · H.265 · eSSD

Hikvision | Videovigilância — gravadores
**Gravador digital DVR**
**Ref. DS-E04HQHI-D**
4 canais · 1080p · H.265 · eSSD

Hikvision | Videovigilância — gravadores
**NVR SSD PoE**
**Ref. DS-E04NI-Q1-4P**
Consultar ficha técnica da referência

Hikvision | Videovigilância — gravadores
**DVR 8 canais, 1080p Lite, H.265, eSSD**
**Ref. DS-E08HGHI-B**
Consultar ficha técnica da referência

Hikvision | Videovigilância — gravadores
**DVR 8 canais, 1080p Lite, H.265, eSSD**
**Ref. DS-E08HGHI-D**
Consultar ficha técnica da referência

Hikvision | Videovigilância — gravadores
**NVR SSD PoE**
**Ref. DS-E08NI-Q1-8P**
Consultar ficha técnica da referência

Hikvision | Videovigilância — gravadores
**NVR AcuSense 128 canais**
**Ref. Ds-96128Nxi-S8**
Consultar ficha técnica da referência

Hikvision | Videovigilância — gravadores
**Gravador digital DVR**
**Ref. IDS-7216HQHI-M2-XT**
16 canais · 1080p · H.265 · AcuSense

Hikvision | Videovigilância — gravadores
**Gravador digital DVR**
**Ref. iDS-7116HQHI-M1-S**
16 canais · 1080p · H.265 · AcuSense

Hikvision | Videovigilância — gravadores
**Gravador digital DVR**
**Ref. iDS-7204HQHI-M1-S**
4 canais · 1080p · H.265 · AcuSense

Hikvision | Videovigilância — gravadores
**Gravador digital DVR**
**Ref. iDS-7204HQHI-M1-XT**
4 canais · 1080p · H.265 · AcuSense

Hikvision | Videovigilância — gravadores
**Gravador digital DVR**
**Ref. iDS-7208HQHI-M1-XT**
8 canais · 1080p · H.265 · AcuSense

Hikvision | Videovigilância — gravadores
**Gravador digital DVR**
**Ref. iDS-E08HQHI-B**
8 canais · 1080p · H.265 · eSSD

TP-Link | Videovigilância — gravadores
**NVR TP-Link 8 canais PoE+**
**Ref. NVR1008H-8MP**
Consultar ficha técnica da referência

TP-Link | Videovigilância — gravadores
**NVR TP-Link VIGI 8 canais**
**Ref. NVR1008H-UN-**
Consultar ficha técnica da referência

Ubiquiti | Videovigilância — gravadores
**Gravador de vídeo em rede**
**Ref. UNVR**
Consultar ficha técnica da referência



LEZARD | LEZARD — Aparelhagem — dados, voz e TV
**LESYA-BR-TOMADA TV TERMINAL**
**Ref. 705-0202-130**
Cor: BRANCO



LEZARD | LEZARD — Aparelhagem — dados, voz e TV
**LESYA-BR-TOMADA TELEFÓNICA RJ11**
**Ref. 705-0202-137**
Cor: BRANCO



LEZARD | LEZARD — Aparelhagem — dados, voz e TV
**LESYA-BR-TOMADA DE REDE RJ45 CAT5E**
**Ref. 705-0202-139**
Cor: BRANCO



LEZARD | LEZARD — Aparelhagem — dados, voz e TV
**LESYA-BR-TOMADA DE REDE RJ45 CAT6**
**Ref. 705-0202-140**
Cor: BRANCO



LEZARD | LEZARD — Aparelhagem — dados, voz e TV
**LESYA-BR-TOMADA DE REDE DUPLA RJ45 CAT6**
**Ref. 705-0202-142**
Cor: BRANCO



LEZARD | LEZARD — Aparelhagem — dados, voz e TV
**LESYA-BR-TOMADA TELEFÓNICA RJ11+RJ45 CAT6**
**Ref. 705-0202-144**
Cor: BRANCO



LEZARD | LEZARD — Aparelhagem — dados, voz e TV
**LESYA-BR-TOMADA SAT+TV TERMINAL**
**Ref. 705-0202-161**
Cor: BRANCO



LEZARD | LEZARD — Aparelhagem — dados, voz e TV
**VESNA-BR-TOMADA TV TERMINAL**
**Ref. 742-0288-130**
Cor: BRANCO



LEZARD | LEZARD — Aparelhagem — dados, voz e TV
**VESNA-BR-TOMADA TELEFÓNICA RJ11**
**Ref. 742-0288-137**
Cor: BRANCO



LEZARD | LEZARD — Aparelhagem — dados, voz e TV
**VESNA-BR-TOMADA DE REDE RJ45 CAT5E**
**Ref. 742-0288-139**
Cor: BRANCO



LEZARD | LEZARD — Aparelhagem — dados, voz e TV
**VESNA-BR-TOMADA DE REDE RJ45 CAT6**
**Ref. 742-0288-140**
Cor: BRANCO



LEZARD | LEZARD — Aparelhagem — dados, voz e TV
**VESNA-BR-TOMADA DE REDE DUPLA RJ45 CAT6**
**Ref. 742-0288-142**
Cor: BRANCO



LEZARD | LEZARD — Aparelhagem — dados, voz e TV
**VESNA-BR-TOMADA TELEFÓNICA RJ11+RJ45 CAT6**
**Ref. 742-0288-144**
Cor: BRANCO



LEZARD | LEZARD — Aparelhagem — dados, voz e TV
**VESNA-BR-TOMADA SAT+TV TERMINAL**
**Ref. 742-0288-161**
Cor: BRANCO



LEZARD | LEZARD — Aparelhagem — dados, voz e TV
**VESNA-CZ-TOMADA TV TERMINAL**
**Ref. 742-3488-130**
Cor: CINZA



LEZARD | LEZARD — Aparelhagem — dados, voz e TV
**VESNA-CZ-TOMADA TELEFÓNICA RJ11**
**Ref. 742-3488-137**
Cor: CINZA



LEZARD | LEZARD — Aparelhagem — dados, voz e TV
**VESNA-CZ-TOMADA DE REDE RJ45 CAT5E**
**Ref. 742-3488-139**
Cor: CINZA



LEZARD | LEZARD — Aparelhagem — dados, voz e TV
**VESNA-CZ-TOMADA DE REDE RJ45 CAT6**
**Ref. 742-3488-140**
Cor: CINZA



LEZARD | LEZARD — Aparelhagem — dados, voz e TV
**VESNA-CZ-TOMADA DE REDE DUPLA RJ45 CAT6**
**Ref. 742-3488-142**
Cor: CINZA



LEZARD | LEZARD — Aparelhagem — dados, voz e TV
**VESNA-CZ-TOMADA TELEFÓNICA RJ11+RJ45 CAT6**
**Ref. 742-3488-144**
Cor: CINZA



LEZARD | LEZARD — Aparelhagem — dados, voz e TV
**VESNA-CZ-TOMADA SAT+TV TERMINAL**
**Ref. 742-3488-161**
Cor: CINZA



LEZARD | LEZARD — Aparelhagem — dados, voz e TV
**VESNA-DO-TOMADA TV TERMINAL**
**Ref. 742-3688-130**
Cor: DOURADO



LEZARD | LEZARD — Aparelhagem — dados, voz e TV
**VESNA-DO-TOMADA TELEFÓNICA RJ11**
**Ref. 742-3688-137**
Cor: DOURADO



LEZARD | LEZARD — Aparelhagem — dados, voz e TV
**VESNA-DO-TOMADA DE REDE RJ45 CAT5E**
**Ref. 742-3688-139**
Cor: DOURADO



LEZARD | LEZARD — Aparelhagem — dados, voz e TV
**VESNA-DO-TOMADA DE REDE RJ45 CAT6**
**Ref. 742-3688-140**
Cor: DOURADO



LEZARD | LEZARD — Aparelhagem — dados, voz e TV
**VESNA-DO-TOMADA DE REDE DUPLA RJ45 CAT6**
**Ref. 742-3688-142**
Cor: DOURADO



LEZARD | LEZARD — Aparelhagem — dados, voz e TV
**VESNA-DO-TOMADA TELEFÓNICA RJ11+RJ45 CAT6**
**Ref. 742-3688-144**
Cor: DOURADO



LEZARD | LEZARD — Aparelhagem — dados, voz e TV
**VESNA-DO-TOMADA SAT+TV TERMINAL**
**Ref. 742-3688-161**
Cor: DOURADO



LEZARD | LEZARD — Aparelhagem — dados, voz e TV
**VESNA-PR-TOMADA TV TERMINAL**
**Ref. 742-4288-130**
Cor: PRETO



LEZARD | LEZARD — Aparelhagem — dados, voz e TV
**VESNA-PR-TOMADA TELEFÓNICA RJ11**
**Ref. 742-4288-137**
Cor: PRETO




LEZARD | LEZARD — Aparelhagem — dados, voz e TV
**VESNA-PR-TOMADA DE REDE RJ45 CAT5E**
**Ref. 742-4288-139**
Cor: PRETO




LEZARD | LEZARD — Aparelhagem — dados, voz e TV
**VESNA-PR-TOMADA DE REDE RJ45 CAT6**
**Ref. 742-4288-140**
Cor: PRETO



LEZARD | LEZARD — Aparelhagem — dados, voz e TV
**VESNA-PR-TOMADA DE REDE DUPLA RJ45 CAT6**
**Ref. 742-4288-142**
Cor: PRETO



LEZARD | LEZARD — Aparelhagem — dados, voz e TV
**VESNA-PR-TOMADA TELEFÓNICA RJ11+RJ45 CAT6**
**Ref. 742-4288-144**
Cor: PRETO



LEZARD | LEZARD — Aparelhagem — dados, voz e TV
**VESNA-PR-TOMADA SAT+TV TERMINAL**
**Ref. 742-4288-161**
Cor: PRETO



LEZARD | LEZARD — Aparelhagem — dados, voz e TV
**VIOLA-BR-TOMADA TV TERMINAL-SOBREPOR**
**Ref. 751-0200-130**
Cor: BRANCO

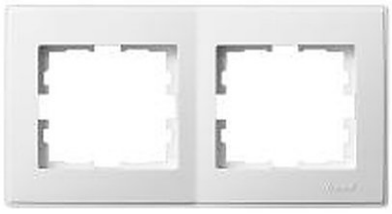

LEZARD | LEZARD — Aparelhagem — espelhos e acessórios
**LESYA-BR-ESPELHO DUPLO-HORIZONTAL**
**Ref. 705-0200-147**
Cor: BRANCO

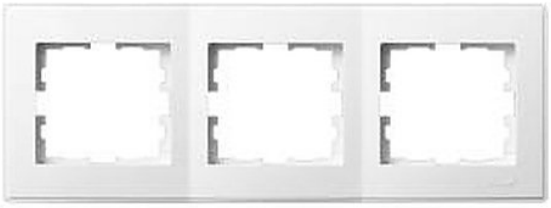

LEZARD | LEZARD — Aparelhagem — espelhos e acessórios
**LESYA-BR-ESPELHO TRIPLO-HORIZONTAL**
**Ref. 705-0200-148**
Cor: BRANCO

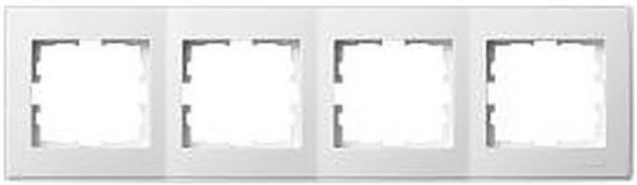

LEZARD | LEZARD — Aparelhagem — espelhos e acessórios
**LESYA-BR-ESPELHO QUÁDRUPLO-HORIZONTAL**
**Ref. 705-0200-149**
Cor: BRANCO



LEZARD | LEZARD — Aparelhagem — espelhos e acessórios
**LESYA-BR-ESPELHO QUÍNTUPLO-HORIZONTAL**
**Ref. 705-0200-150**
Cor: BRANCO



LEZARD | LEZARD — Aparelhagem — espelhos e acessórios
**LESYA-BR-ESPELHO DUPLO-VERTICAL**
**Ref. 705-0200-152**
Cor: BRANCO



LEZARD | LEZARD — Aparelhagem — espelhos e acessórios
**LESYA-BR-ESPELHO TRIPLO-VERTICAL**
**Ref. 705-0200-153**
Cor: BRANCO



LEZARD | LEZARD — Aparelhagem — espelhos e acessórios
**LESYA-BR-ESPELHO QUÁDRUPLO-VERTICAL**
**Ref. 705-0200-154**
Cor: BRANCO



LEZARD | LEZARD — Aparelhagem — espelhos e acessórios
**VESNA-BR-ESPELHO SIMPLES**
**Ref. 742-0200-146**
Cor: BRANCO



LEZARD | LEZARD — Aparelhagem — espelhos e acessórios
**VESNA-BR-ESPELHO DUPLO-HORIZONTAL**
**Ref. 742-0200-147**
Cor: BRANCO



LEZARD | LEZARD — Aparelhagem — espelhos e acessórios
**VESNA-BR-ESPELHO TRIPLO-HORIZONTAL**
**Ref. 742-0200-148**
Cor: BRANCO



LEZARD | LEZARD — Aparelhagem — espelhos e acessórios
**VESNA-BR-ESPELHO QUÁ DRUPLO-HORIZONTAL**
**Ref. 742-0200-149**
Cor: BRANCO



LEZARD | LEZARD — Aparelhagem — espelhos e acessórios
**VESNA-BR-ESPELHO QUÍNTUPLO-HORIZONTAL**
**Ref. 742-0200-150**
Cor: BRANCO



LEZARD | LEZARD — Aparelhagem — espelhos e acessórios
**VESNA-BR-ESPELHO SÉXTUPLO-HORIZONTAL**
**Ref. 742-0200-151**
Cor: BRANCO



LEZARD | LEZARD — Aparelhagem — espelhos e acessórios
**VESNA-BR-ESPELHO DUPLO-VERTICAL**
**Ref. 742-0200-152**
Cor: BRANCO



LEZARD | LEZARD — Aparelhagem — espelhos e acessórios
**VESNA-BR-ESPELHO TRIPLO-VERTICAL**
**Ref. 742-0200-153**
Cor: BRANCO



LEZARD | LEZARD — Aparelhagem — espelhos e acessórios
**VESNA-BR-ESPELHO QUÁ DRUPLO-VERTICAL**
**Ref. 742-0200-154**
Cor: BRANCO



LEZARD | LEZARD — Aparelhagem — espelhos e acessórios
**VESNA-CZ-ESPELHO SIMPLES**
**Ref. 742-3400-146**
Cor: CINZA

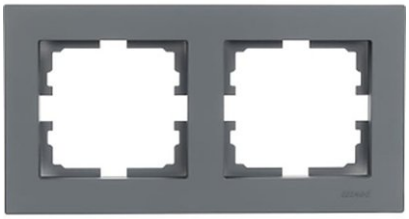

LEZARD | LEZARD — Aparelhagem — espelhos e acessórios
**VESNA-CZ-ESPELHO DUPLO-HORIZONTAL**
**Ref. 742-3400-147**
Cor: CINZA

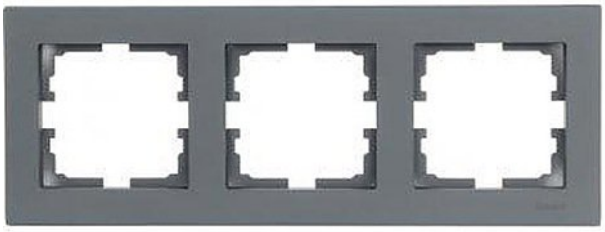

LEZARD | LEZARD — Aparelhagem — espelhos e acessórios
**VESNA-CZ-ESPELHO TRIPLO-HORIZONTAL**
**Ref. 742-3400-148**
Cor: CINZA



LEZARD | LEZARD — Aparelhagem — espelhos e acessórios
**VESNA-CZ-ESPELHO QUÁ DRUPLO-HORIZONTAL**
**Ref. 742-3400-149**
Cor: CINZA



LEZARD | LEZARD — Aparelhagem — espelhos e acessórios
**VESNA-CZ-ESPELHO QUÍNTUPLO-HORIZONTAL**
**Ref. 742-3400-150**
Cor: CINZA



LEZARD | LEZARD — Aparelhagem — espelhos e acessórios
**VESNA-CZ-ESPELHO SÉXTUPLO-HORIZONTAL**
**Ref. 742-3400-151**
Cor: CINZA



LEZARD | LEZARD — Aparelhagem — espelhos e acessórios
**VESNA-CZ-ESPELHO DUPLO-VERTICAL**
**Ref. 742-3400-152**
Cor: CINZA



LEZARD | LEZARD — Aparelhagem — espelhos e acessórios
**VESNA-CZ-ESPELHO TRIPLO-VERTICAL**
**Ref. 742-3400-153**
Cor: CINZA



LEZARD | LEZARD — Aparelhagem — espelhos e acessórios
**VESNA-CZ-ESPELHO QUÁDRUPLO-VERTICAL**
**Ref. 742-3400-154**
Cor: CINZA



LEZARD | LEZARD — Aparelhagem — espelhos e acessórios
**VESNA-DO-ESPELHO SIMPLES**
**Ref. 742-3600-146**
Cor: DOURADO

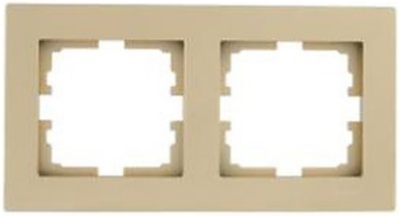

LEZARD | LEZARD — Aparelhagem — espelhos e acessórios
**VESNA-DO-ESPELHO DUPLO-HORIZONTAL**
**Ref. 742-3600-147**
Cor: DOURADO

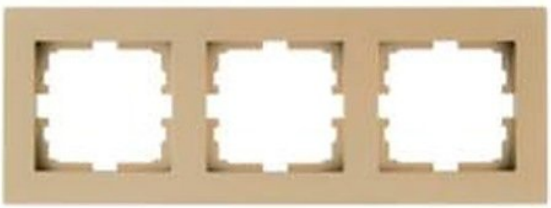

LEZARD | LEZARD — Aparelhagem — espelhos e acessórios
**VESNA-DO-ESPELHO TRIPLO-HORIZONTAL**
**Ref. 742-3600-148**
Cor: DOURADO



LEZARD | LEZARD — Aparelhagem — espelhos e acessórios
**VESNA-DO-ESPELHO QUÁDRUPLO-HORIZONTAL**
**Ref. 742-3600-149**
Cor: DOURADO



LEZARD | LEZARD — Aparelhagem — espelhos e acessórios
**VESNA-DO-ESPELHO QUINTUPLO-HORIZONTAL**
**Ref. 742-3600-150**
Cor: DOURADO



LEZARD | LEZARD — Aparelhagem — espelhos e acessórios
**VESNA-DO-ESPELHO SEXTUPLO-HORIZONTAL**
**Ref. 742-3600-151**
Cor: DOURADO



LEZARD | LEZARD — Aparelhagem — espelhos e acessórios
**VESNA-DO-ESPELHO DUPLO-VERTICAL**
**Ref. 742-3600-152**
Cor: DOURADO



LEZARD | LEZARD — Aparelhagem — espelhos e acessórios
**VESNA-DO-ESPELHO TRIPLO-VERTICAL**
**Ref. 742-3600-153**
Cor: DOURADO



LEZARD | LEZARD — Aparelhagem — espelhos e acessórios
**VESNA-DO-ESPELHO QUÁ DRUPLO-VERTICAL**
**Ref. 742-3600-154**
Cor: DOURADO



LEZARD | LEZARD — Aparelhagem — espelhos e acessórios
**VESNA-PR-ESPELHO SIMPLES**
**Ref. 742-4200-146**
Cor: PRETO



LEZARD | LEZARD — Aparelhagem — espelhos e acessórios
**VESNA-PR-ESPELHO DUPLO-HORIZONTAL**
**Ref. 742-4200-147**
Cor: PRETO



LEZARD | LEZARD — Aparelhagem — espelhos e acessórios
**VESNA-PR-ESPELHO TRIPLO-HORIZONTAL**
**Ref. 742-4200-148**
Cor: PRETO



LEZARD | LEZARD — Aparelhagem — espelhos e acessórios
**VESNA-PR-ESPELHO QUÁDRUPLO-HORIZONTAL**
**Ref. 742-4200-149**
Cor: PRETO



LEZARD | LEZARD — Aparelhagem — espelhos e acessórios
**VESNA-PR-ESPELHO QUÍNTUPLO-HORIZONTAL**
**Ref. 742-4200-150**
Cor: PRETO



LEZARD | LEZARD — Aparelhagem — espelhos e acessórios
**VESNA-PR-ESPELHO SÉXTUPLO-HORIZONTAL**
**Ref. 742-4200-151**
Cor: PRETO



LEZARD | LEZARD — Aparelhagem — espelhos e acessórios
**VESNA-PR-ESPELHO DUPLO-VERTICAL**
**Ref. 742-4200-152**
Cor: PRETO



LEZARD | LEZARD — Aparelhagem — espelhos e acessórios
**VESNA-PR-ESPELHO TRIPLO-VERTICAL**
**Ref. 742-4200-153**
Cor: PRETO



LEZARD | LEZARD — Aparelhagem — espelhos e acessórios
**VESNA-PR-ESPELHO QUÁDRUPLO-VERTICAL**
**Ref. 742-4200-154**
Cor: PRETO



LEZARD | LEZARD — Aparelhagem — interruptores e comandos
**LESYA-BR-INTERRUPTOR SIMPLES**
**Ref. 705-0202-100**
Cor: BRANCO



LEZARD | LEZARD — Aparelhagem — interruptores e comandos
**LESYA-BR-INTERRUPTOR DUPLO**
**Ref. 705-0202-101**
Cor: BRANCO



LEZARD | LEZARD — Aparelhagem — interruptores e comandos
**LESYA-BR-INTERRUPTOR DE ESCADA SIMPLES**
**Ref. 705-0202-105**
Cor: BRANCO



LEZARD | LEZARD — Aparelhagem — interruptores e comandos
**LESYA-BR-INTERRUPTOR DE ESCADA DUPLO**
**Ref. 705-0202-106**
Cor: BRANCO



LEZARD | LEZARD — Aparelhagem — interruptores e comandos
**LESYA-BR-INVERSOR DE GRUPO**
**Ref. 705-0202-107**
Cor: BRANCO



LEZARD | LEZARD — Aparelhagem — interruptores e comandos
**LESYA-BR-INTERRUPTOR TRIPLO**
**Ref. 705-0202-109**
Cor: BRANCO



LEZARD | LEZARD — Aparelhagem — interruptores e comandos
**LESYA-BR-REGULADOR DE LUZ 800W**
**Ref. 705-0202-115**
Cor: BRANCO



LEZARD | LEZARD — Aparelhagem — interruptores e comandos
**VESNA-BR-INTERRUPTOR SIMPLES**
**Ref. 742-0288-100**
Cor: BRANCO



LEZARD | LEZARD — Aparelhagem — interruptores e comandos
**VESNA-BR-INTERRUPTOR DUPLO**
**Ref. 742-0288-101**
Cor: BRANCO



LEZARD | LEZARD — Aparelhagem — interruptores e comandos
**VESNA-BR-INTERRUPTOR DE ESCADA SIMPLES**
**Ref. 742-0288-105**
Cor: BRANCO



LEZARD | LEZARD — Aparelhagem — interruptores e comandos
**VESNA-BR-INTERRUPTOR DE ESCADA DUPLO**
**Ref. 742-0288-106**
Cor: BRANCO



LEZARD | LEZARD — Aparelhagem — interruptores e comandos
**VESNA-BR-INVERSOR DE GRUPO**
**Ref. 742-0288-107**
Cor: BRANCO



LEZARD | LEZARD — Aparelhagem — interruptores e comandos
**VESNA-BR-INTERRUPTOR DE CAMPAINHA LUMINOSO**
**Ref. 742-0288-108**
Cor: BRANCO



LEZARD | LEZARD — Aparelhagem — interruptores e comandos
**VESNA-BR-INTERRUPTOR TRIPLO**
**Ref. 742-0288-109**
Cor: BRANCO



LEZARD | LEZARD — Aparelhagem — interruptores e comandos
**VESNA-BR-REGULADOR DE LUZ 800W**
**Ref. 742-0288-115**
Cor: BRANCO



LEZARD | LEZARD — Aparelhagem — interruptores e comandos
**VESNA-CZ-INTERRUPTOR SIMPLES**
**Ref. 742-3488-100**
Cor: CINZA



LEZARD | LEZARD — Aparelhagem — interruptores e comandos
**VESNA-CZ-INTERRUPTOR DUPLO**
**Ref. 742-3488-101**
Cor: CINZA



LEZARD | LEZARD — Aparelhagem — interruptores e comandos
**VESNA-CZ-INTERRUPTOR DE ESCADA SIMPLES**
**Ref. 742-3488-105**
Cor: CINZA



LEZARD | LEZARD — Aparelhagem — interruptores e comandos
**VESNA-CZ-INTERRUPTOR DE ESCADA DUPLO**
**Ref. 742-3488-106**
Cor: CINZA



LEZARD | LEZARD — Aparelhagem — interruptores e comandos
**VESNA-CZ-INVERSOR DE GRUPO**
**Ref. 742-3488-107**
Cor: CINZA



LEZARD | LEZARD — Aparelhagem — interruptores e comandos
**VESNA-CZ-INTERRUPTOR DE CAMPAINHA LUMINOSO**
**Ref. 742-3488-108**
Cor: CINZA



LEZARD | LEZARD — Aparelhagem — interruptores e comandos
**VESNA-CZ-INTERRUPTOR TRIPLO**
**Ref. 742-3488-109**
Cor: CINZA



LEZARD | LEZARD — Aparelhagem — interruptores e comandos
**VESNA-CZ-REGULADOR DE LUZ 800W**
**Ref. 742-3488-115**
Cor: CINZA



LEZARD | LEZARD — Aparelhagem — interruptores e comandos
**VESNA-DO-INTERRUPTOR SIMPLES**
**Ref. 742-3688-100**
Cor: DOURADO



LEZARD | LEZARD — Aparelhagem — interruptores e comandos
**VESNA-DO-INTERRUPTOR DUPLO**
**Ref. 742-3688-101**
Cor: DOURADO



LEZARD | LEZARD — Aparelhagem — interruptores e comandos
**VESNA-DO-INTERRUPTOR DE ESCADA SIMPLES**
**Ref. 742-3688-105**
Cor: DOURADO



LEZARD | LEZARD — Aparelhagem — interruptores e comandos
**VESNA-DO-INTERRUPTOR DE ESCADA DUPLO**
**Ref. 742-3688-106**
Cor: DOURADO



LEZARD | LEZARD — Aparelhagem — interruptores e comandos
**VESNA-DO-INVERSOR DE GRUPO**
**Ref. 742-3688-107**
Cor: DOURADO



LEZARD | LEZARD — Aparelhagem — interruptores e comandos
**VESNA-DO-INTERRUPTOR DE CAMPAINHA LUMINOSO**
**Ref. 742-3688-108**
Cor: DOURADO



LEZARD | LEZARD — Aparelhagem — interruptores e comandos
**VESNA-DO-INTERRUPTOR TRIPLO**
**Ref. 742-3688-109**
Cor: DOURADO



LEZARD | LEZARD — Aparelhagem — interruptores e comandos
**VESNA-DO-REGULADOR DE LUZ 800W**
**Ref. 742-3688-115**
Cor: DOURADO



LEZARD | LEZARD — Aparelhagem — interruptores e comandos
**VESNA-PR-INTERRUPTOR SIMPLES**
**Ref. 742-4288-100**
Cor: PRETO



LEZARD | LEZARD — Aparelhagem — interruptores e comandos
**VESNA-PR-INTERRUPTOR DUPLO**
**Ref. 742-4288-101**
Cor: PRETO



LEZARD | LEZARD — Aparelhagem — interruptores e comandos
**VESNA-PR-INTERRUPTOR DE ESCADA SIMPLES**
**Ref. 742-4288-105**
Cor: PRETO



LEZARD | LEZARD — Aparelhagem — interruptores e comandos
**VESNA-PR-INTERRUPTOR DE ESCADA DUPLO**
**Ref. 742-4288-106**
Cor: PRETO



LEZARD | LEZARD — Aparelhagem — interruptores e comandos
**VESNA-PR-INVERSOR DE GRUPO**
**Ref. 742-4288-107**
Cor: PRETO



LEZARD | LEZARD — Aparelhagem — interruptores e comandos
**VESNA-PR-INTERRUPTOR DE CAMPAINHA LUMINOSO**
**Ref. 742-4288-108**
Cor: PRETO



LEZARD | LEZARD — Aparelhagem — interruptores e comandos
**VESNA-PR-INTERRUPTOR TRIPLO**
**Ref. 742-4288-109**
Cor: PRETO



LEZARD | LEZARD — Aparelhagem — interruptores e comandos
**VESNA-PR-REGULADOR DE LUZ 800W**
**Ref. 742-4288-115**
Cor: PRETO



LEZARD | LEZARD — Aparelhagem — interruptores e comandos
**VIOLA-BR-INTERRUPTOR SIMPLES-SOBREPOR**
**Ref. 751-0200-100**
Cor: BRANCO



LEZARD | LEZARD — Aparelhagem — interruptores e comandos
**VIOLA-BR-INTERRUPTOR DUPLO-SOBREPOR**
**Ref. 751-0200-101**
Cor: BRANCO



LEZARD | LEZARD — Aparelhagem — interruptores e comandos
**VIOLA-BR-INTERRUPTOR DE CAMPAINHA-SOBREPOR**
**Ref. 751-0200-103**
Cor: BRANCO



LEZARD | LEZARD — Aparelhagem — interruptores e comandos
**VIOLA-BR-INTERRUPTOR DE ESCADA SIMPLES-SOBREPOR**
**Ref. 751-0200-105**
Cor: BRANCO



LEZARD | LEZARD — Aparelhagem — interruptores e comandos
**VIOLA-BR-INTERRUPTOR DE ESCADA DUPLO-SOBREPOR**
**Ref. 751-0200-106**
Cor: BRANCO



LEZARD | LEZARD — Aparelhagem — interruptores e comandos
**IP54-CZ-INTERRUPTOR SIMPLES-SOBREPOR**
**Ref. 754-0200-100**
Cor: CINZA



LEZARD | LEZARD — Aparelhagem — interruptores e comandos
**IP54-CZ-INTERRUPTOR DUPLO-SOBREPOR**
**Ref. 754-0200-101**
Cor: CINZA



LEZARD | LEZARD — Aparelhagem — interruptores e comandos
**IP54-CZ-INTERRUPTOR DE CAMPAINHA-SOBREPOR**
**Ref. 754-0200-103**
Cor: CINZA



LEZARD | LEZARD — Aparelhagem — interruptores e comandos
**IP54-CZ-INTERRUPTOR DE ESCADA SIMPLES-SOBREPOR**
**Ref. 754-0200-105**
Cor: CINZA



LEZARD | LEZARD — Aparelhagem — interruptores e comandos
**IP54-CZ-INTERRUPTOR DE ESCADA DUPLO-SOBREPOR**
**Ref. 754-0200-106**
Cor: CINZA



LEZARD | LEZARD — Aparelhagem — tomadas e USB
**LESYA-BR-TOMADA SCHUKO 2P+T**
**Ref. 705-0202-122B**
Cor: BRANCO



LEZARD | LEZARD — Aparelhagem — tomadas e USB
**LESYA-BR-TOMADA SCHUKO 2P+T C/PROTEÇÃO INFANTIL+C/TAMPA**
**Ref. 705-0202-123BPCH**
Cor: BRANCO



LEZARD | LEZARD — Aparelhagem — tomadas e USB
**LESYA-BR-TOMADA SCHUKO 2P+T C/PROTEÇÃO INFANTIL**
**Ref. 705-0202-124B**
Cor: BRANCO



LEZARD | LEZARD — Aparelhagem — tomadas e USB
**LESYA-BR-TOMADA SCHUKO 2P+T DUPLA**
**Ref. 705-0202-127B**
Cor: BRANCO



LEZARD | LEZARD — Aparelhagem — tomadas e USB
**LESYA-BR-CARREGADOR DUPLO USB TIPO A + TIPO C**
**Ref. 705-0202-192TC**
Cor: BRANCO



LEZARD | LEZARD — Aparelhagem — tomadas e USB
**VESNA-BR-TOMADA SCHUKO 2P+T DUPLA**
**Ref. 742-0200-127B**
Cor: BRANCO



LEZARD | LEZARD — Aparelhagem — tomadas e USB
**VESNA-BR-TOMADA SCHUKO 2P+T**
**Ref. 742-0288-122B**
Cor: BRANCO



LEZARD | LEZARD — Aparelhagem — tomadas e USB
**VESNA-BR-TOMADA SCHUKO 2P+T C/PROTEÇÃO INFANTIL+C/TAMPA**
**Ref. 742-0288-123BPCH**
Cor: BRANCO



LEZARD | LEZARD — Aparelhagem — tomadas e USB
**VESNA-BR-TOMADA SCHUKO 2P+T C/PROTEÇÃO INFANTIL**
**Ref. 742-0288-124B**
Cor: BRANCO



LEZARD | LEZARD — Aparelhagem — tomadas e USB
**VESNA-BR-CARREGADOR DUPLO USB TIPO A + TIPO C**
**Ref. 742-0288-192TC**
Cor: BRANCO



LEZARD | LEZARD — Aparelhagem — tomadas e USB
**VESNA-CZ-TOMADA SCHUKO 2P+T DUPLA**
**Ref. 742-3400-127B**
Cor: CINZA



LEZARD | LEZARD — Aparelhagem — tomadas e USB
**VESNA-CZ-TOMADA SCHUKO 2P+T**
**Ref. 742-3488-122B**
Cor: CINZA



LEZARD | LEZARD — Aparelhagem — tomadas e USB
**VESNA-CZ-TOMADA SCHUKO 2P+T C/PROTEÇÃO INFANTIL+C/TAMPA**
**Ref. 742-3488-123BPCH**
Cor: CINZA



LEZARD | LEZARD — Aparelhagem — tomadas e USB
**VESNA-CZ-TOMADA SCHUKO 2P+T C/PROTEÇÃO INFANTIL**
**Ref. 742-3488-124B**
Cor: CINZA



LEZARD | LEZARD — Aparelhagem — tomadas e USB
**VESNA-CZ-CARREGADOR DUPLO USB TIPO A + TIPO C**
**Ref. 742-3488-192TC**
Cor: CINZA



LEZARD | LEZARD — Aparelhagem — tomadas e USB
**VESNA-DO-TOMADA SCHUKO 2P+T DUPLA**
**Ref. 742-3600-127B**
Cor: DOURADO



LEZARD | LEZARD — Aparelhagem — tomadas e USB
**VESNA-DO-TOMADA SCHUKO 2P+T**
**Ref. 742-3688-122B**
Cor: DOURADO



LEZARD | LEZARD — Aparelhagem — tomadas e USB
**VESNA-DO-TOMADA SCHUKO 2P+T C/PROTEÇÃO INFANTIL+C/TAMPA**
**Ref. 742-3688-123BPCH**
Cor: DOURADO



LEZARD | LEZARD — Aparelhagem — tomadas e USB
**VESNA-DO-TOMADA SCHUKO 2P+T C/PROTEÇÃO INFANTIL**
**Ref. 742-3688-124B**
Cor: DOURADO



LEZARD | LEZARD — Aparelhagem — tomadas e USB
**VESNA-DO-CARREGADOR DUPLO USB TIPO A + TIPO C**
**Ref. 742-3688-192TC**
Cor: DOURADO



LEZARD | LEZARD — Aparelhagem — tomadas e USB
**VESNA-PR-TOMADA SCHUKO 2P+T DUPLA**
**Ref. 742-4200-127B**
Cor: PRETO



LEZARD | LEZARD — Aparelhagem — tomadas e USB
**VESNA-PR-TOMADA SCHUKO 2P+T**
**Ref. 742-4288-122B**
Cor: PRETO



LEZARD | LEZARD — Aparelhagem — tomadas e USB
**VESNA-PR-TOMADA SCHUKO 2P+T C/PROTEÇÃO INFANTIL+C/TAMPA**
**Ref. 742-4288-123BPCH**
Cor: PRETO



LEZARD | LEZARD — Aparelhagem — tomadas e USB
**VESNA-PR-TOMADA SCHUKO 2P+T C/PROTEÇÃO INFANTIL**
**Ref. 742-4288-124B**
Cor: PRETO



LEZARD | LEZARD — Aparelhagem — tomadas e USB
**VESNA-PR-CARREGADOR DUPLO USB TIPO A + TIPO C**
**Ref. 742-4288-192TC**
Cor: PRETO



LEZARD | LEZARD — Aparelhagem — tomadas e USB
**VIOLA-BR-TOMADA SCHUKO 2P+T-SOBREPOR**
**Ref. 751-0200-122B**
Cor: BRANCO



LEZARD | LEZARD — Aparelhagem — tomadas e USB
**VIOLA-BR-TOMADA SCHUKO 2P+T DUPLA-SOBREPOR**
**Ref. 751-0200-127B**
Cor: BRANCO



LEZARD | LEZARD — Aparelhagem — tomadas e USB
**IP54-CZ-INTERRUPTOR SIMPLES+TOMADA SCHUKO 2P+T C/TAMPA-SOBREPOR**
**Ref. 754-0200-100/123**
Cor: CINZA



LEZARD | LEZARD — Aparelhagem — tomadas e USB
**IP54-CZ-TOMADA SCHUKO 2P+T C/TAMPA-SOBREPOR**
**Ref. 754-0200-123**
Cor: CINZA



LEZARD | LEZARD — Aparelhagem — tomadas e USB
**IP54-CZ-TOMADA SCHUKO 2P+T DUPLA C/TAMPA-SOBREPOR**
**Ref. 754-0200-123/123**
Cor: CINZA



LEZARD | LEZARD — Fichas, tomadas e extensões
**RÉGUA-C/3-TOMADAS SCHUKO 2P+T-16A-BORRACHA-IP44**
**Ref. 106-0400-0101**
Cor: PRETO



LEZARD | LEZARD — Fichas, tomadas e extensões
**FICHA-FEMEA-2P+T-BORRACHA-16A-IP44**
**Ref. 106-0400-0102**
Cor: PRETO



LEZARD | LEZARD — Fichas, tomadas e extensões
**TOMADA-SCHUKO 2P+T-BORRACHA-16A-IP44**
**Ref. 106-0400-0103**
Cor: PRETO



LEZARD | LEZARD — Fichas, tomadas e extensões
**FICHA-MACHO-2P+T-BORRACHA-16A**
**Ref. 106-0400-0105**
Cor: PRETO



LEZARD | LEZARD — Fichas, tomadas e extensões
**RÉGUA-C/4-TOMADAS SCHUKO 2P+T-16A-BORRACHA-IP44**
**Ref. 106-0400-0107**
Cor: PRETO



LEZARD | LEZARD — Fichas, tomadas e extensões
**RÉGUA-C/2-TOMADAS SCHUKO 2P+T-16A-BORRACHA-IP44**
**Ref. 106-0400-0110**
Cor: PRETO



LEZARD | LEZARD — Quadros eléctricos e caixas
**CAIXA DE DISJUNTORES 2 MÓDULOS SOBREPOR**
**Ref. LX-731-2000-0S2**
Cor: BRANCO



LEZARD | LEZARD — Quadros eléctricos e caixas
**CAIXA DE DISJUNTORES 4 MÓDULOS SOBREPOR**
**Ref. LX-731-2000-0S4**
Cor: BRANCO



LEZARD | LEZARD — Quadros eléctricos e caixas
**QUADRO DE DISJUNTORES 4 MÓDULOS EMBUTIR**
**Ref. LZ-730-1000-004**
Cor: BRANCO



LEZARD | LEZARD — Quadros eléctricos e caixas
**QUADRO DE DISJUNTORES 6 MÓDULOS EMBUTIR**
**Ref. LZ-730-1000-006**
Cor: BRANCO



LEZARD | LEZARD — Quadros eléctricos e caixas
**QUADRO DE DISJUNTORES 8 MÓDULOS EMBUTIR**
**Ref. LZ-730-1000-008**
Cor: BRANCO



LEZARD | LEZARD — Quadros eléctricos e caixas
**QUADRO DE DISJUNTORES 12 MÓDULOS EMBUTIR**
**Ref. LZ-730-1000-012**
Cor: BRANCO



LEZARD | LEZARD — Quadros eléctricos e caixas
**QUADRO DE DISJUNTORES 16 MÓDULOS EMBUTIR**
**Ref. LZ-730-1000-016**
Cor: BRANCO



LEZARD | LEZARD — Quadros eléctricos e caixas
**QUADRO DE DISJUNTORES 18 MÓDULOS EMBUTIR**
**Ref. LZ-730-1000-018**
Cor: BRANCO



LEZARD | LEZARD — Quadros eléctricos e caixas
**QUADRO DE DISJUNTORES 24 MÓDULOS EMBUTIR**
**Ref. LZ-730-1000-024**
Cor: BRANCO



LEZARD | LEZARD — Quadros eléctricos e caixas
**QUADRO DE DISJUNTORES 36 MÓDULOS EMBUTIR**
**Ref. LZ-730-1000-036**
Cor: BRANCO



LEZARD | LEZARD — Quadros eléctricos e caixas
**QUADRO DE DISJUNTORES 4 MÓ DULOS SOBREPOR**
**Ref. LZ-730-2000-004**
Cor: BRANCO



LEZARD | LEZARD — Quadros eléctricos e caixas
**QUADRO DE DISJUNTORES 6 MÓDULOS SOBREPOR**
**Ref. LZ-730-2000-006**
Cor: BRANCO



LEZARD | LEZARD — Quadros eléctricos e caixas
**QUADRO DE DISJUNTORES 8 MÓDULOS SOBREPOR**
**Ref. LZ-730-2000-008**
Cor: BRANCO



LEZARD | LEZARD — Quadros eléctricos e caixas
**QUADRO DE DISJUNTORES 12 MÓDULOS SOBREPOR**
**Ref. LZ-730-2000-012**
Cor: BRANCO



LEZARD | LEZARD — Quadros eléctricos e caixas
**QUADRO DE DISJUNTORES 16 MÓDULOS SOBREPOR**
**Ref. LZ-730-2000-016**
Cor: BRANCO



LEZARD | LEZARD — Quadros eléctricos e caixas
**QUADRO DE DISJUNTORES 18 MÓDULOS SOBREPOR**
**Ref. LZ-730-2000-018**
Cor: BRANCO



LEZARD | LEZARD — Quadros eléctricos e caixas
**QUADRO DE DISJUNTORES 24 MÓDULOS SOBREPOR**
**Ref. LZ-730-2000-024**
Cor: BRANCO



LEZARD | LEZARD — Quadros eléctricos e caixas
**QUADRO DE DISJUNTORES 36 MÓDULOS SOBREPOR**
**Ref. LZ-730-2000-036**
Cor: BRANCO